

NUESTROS BOSQUES

REPORTE NACIONAL DE COBERTURA FORESTAL Y CAMBIOS EN EL USO DE LA TIERRA 2017 A 2020.

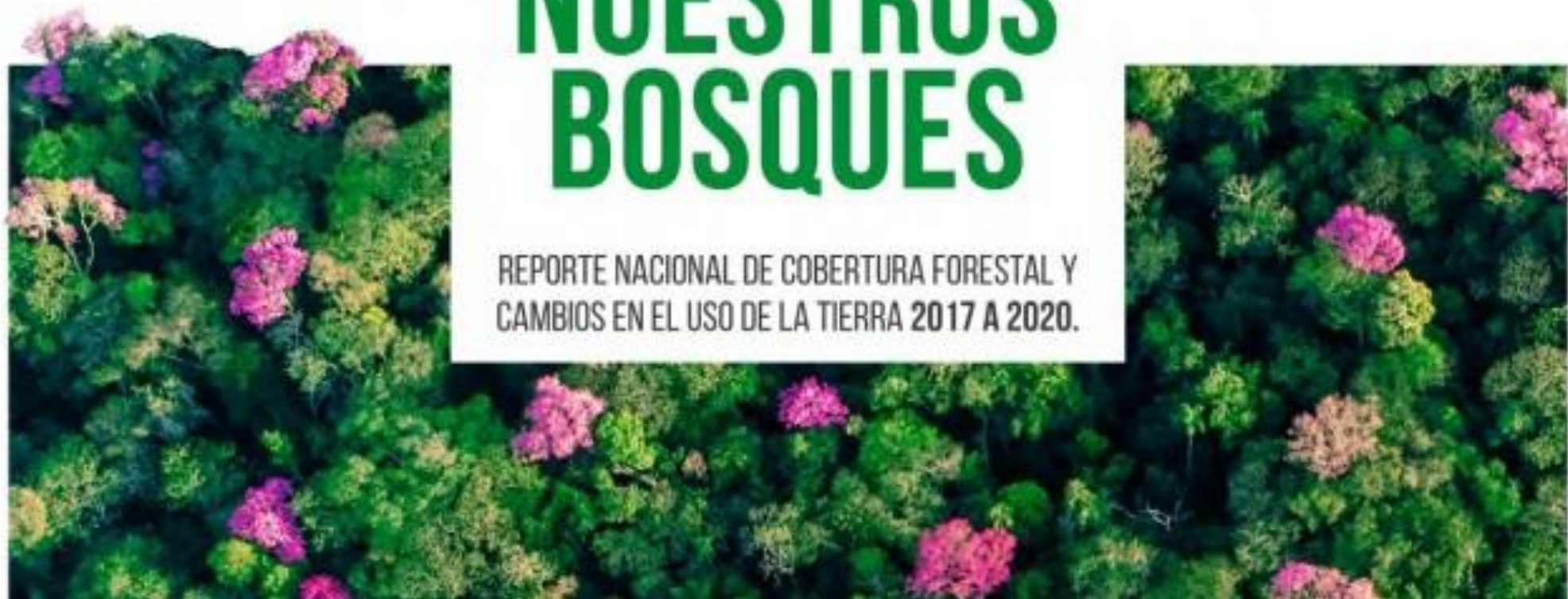

FICHA TÉCNICA

Autor: Instituto Forestal Nacional

Cita recomendada: Instituto Forestal Nacional (INFONA). 2022. Nuestros Bosques: Reporte de la Cobertura forestal y cambios de uso de la tierra 2017 a 2020. 78 p.



SUPERFICIE DE COBERTURA FORESTAL

15.951.543,7 HA

39,9%

DEL TERRITORIO NACIONAL

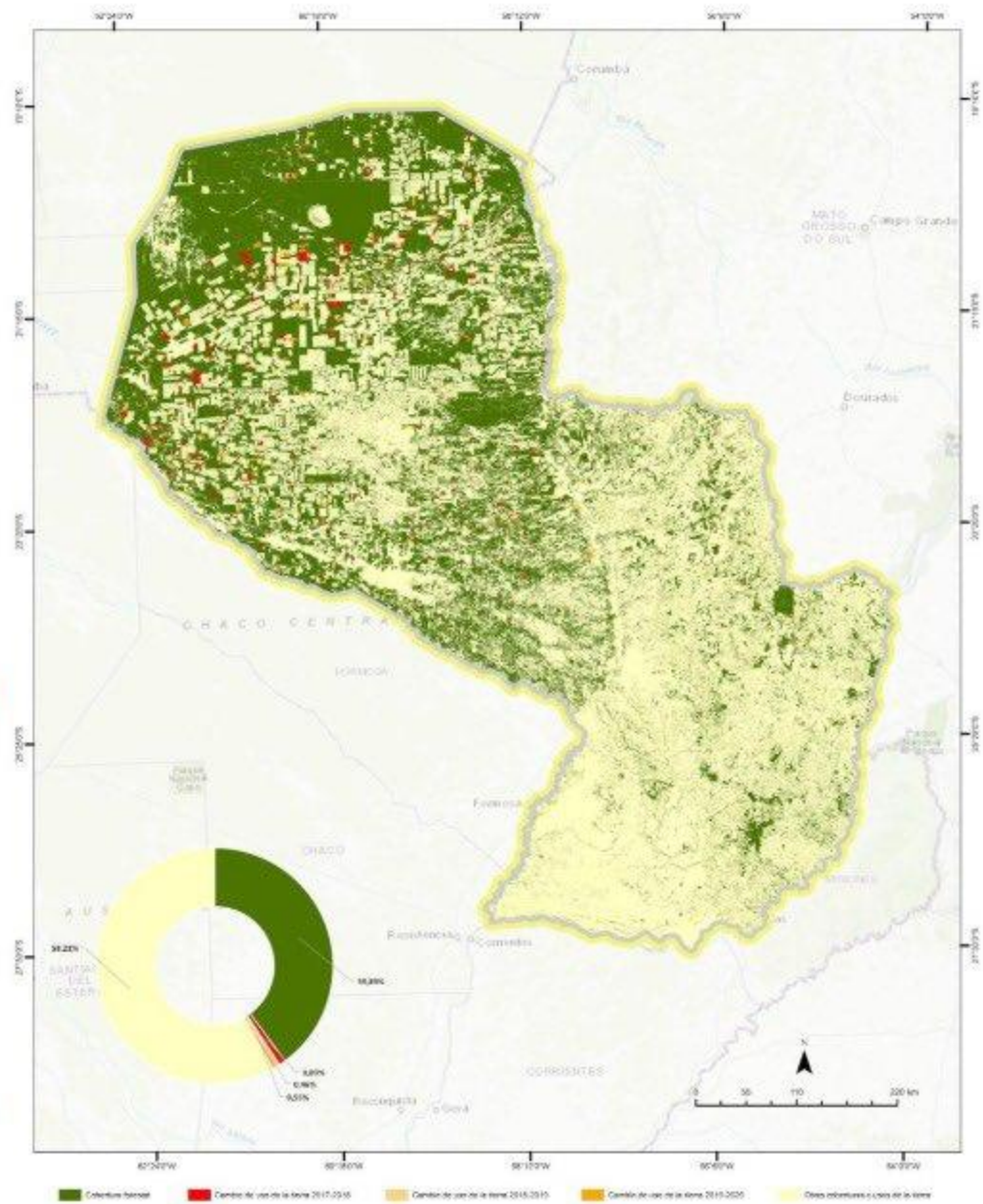

CAMBIO DE USO DE LA TIERRA PERIODO 2017-2020

756.967,3 HA CAMBIO DE USO DE LA TIERRA 2017 - 2020

1,9% DE LA SUPERFICIE NACIONAL

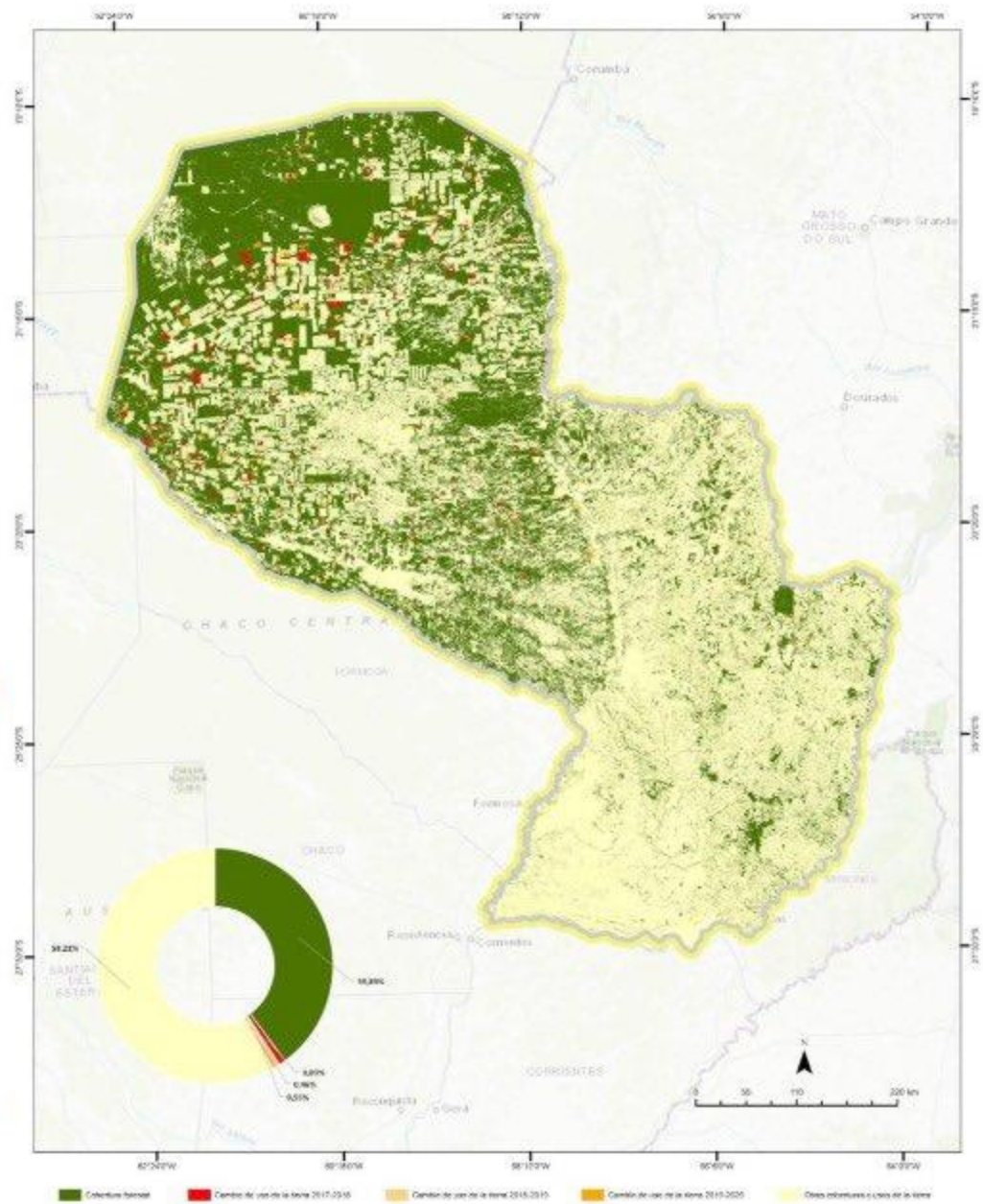

CAMBIO DE USO DE LA TIERRA PERIODO 2017-2020

756.967,3 HA CAMBIO DE USO DE LA TIERRA 2017 - 2020

1,9% DE LA SUPERFICIE NACIONAL

TENDENCIA DE CAMBIO DE USO DE LA TIERRA 2005-2020



INFONA



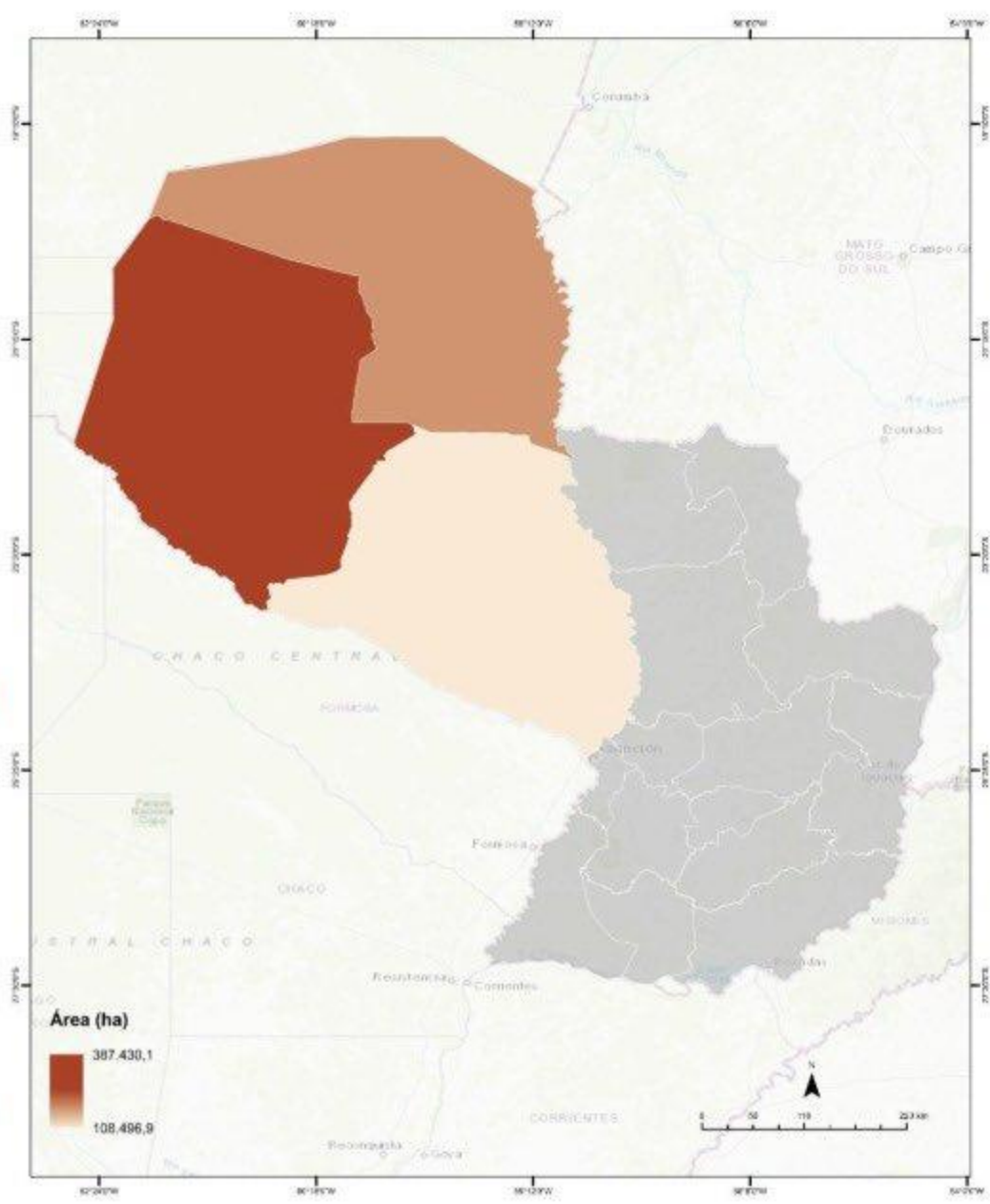

CAMBIO DE USO DE LA TIERRA REGIÓN OCCIDENTAL

667.076,5 HA DE CAMBIO DE USO DE LA TIERRA

2,8% DEL CHACO

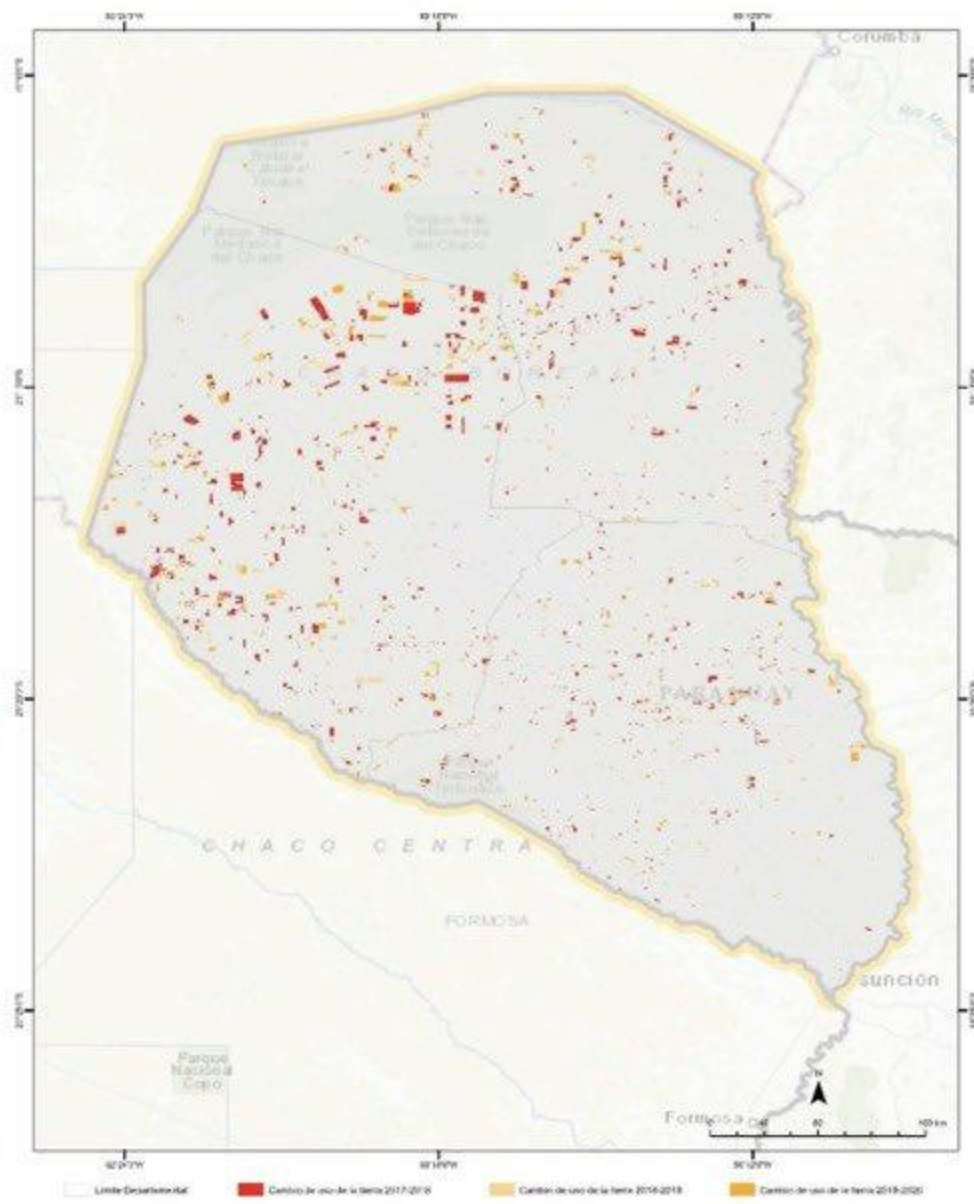

REGIÓN OCCIDENTAL

96.311,07; 14,44%

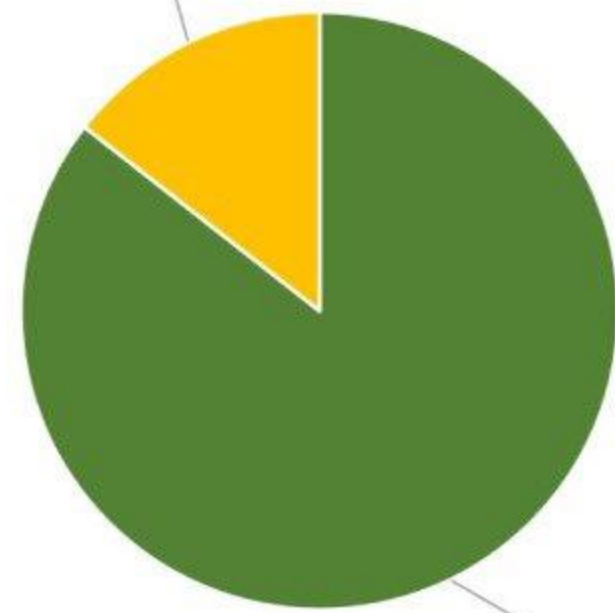

570.765,43; 85,56%

■ Cambios dentro de PUT 1994 -2022 * ■ Vacío de información **

85,56% SEGÚN NORMATIVA VIGENTE



Total periodo (ha)



CAMBIO DE USO DE LA TIERRA < 20 HA

82% 73.738 HA



2019

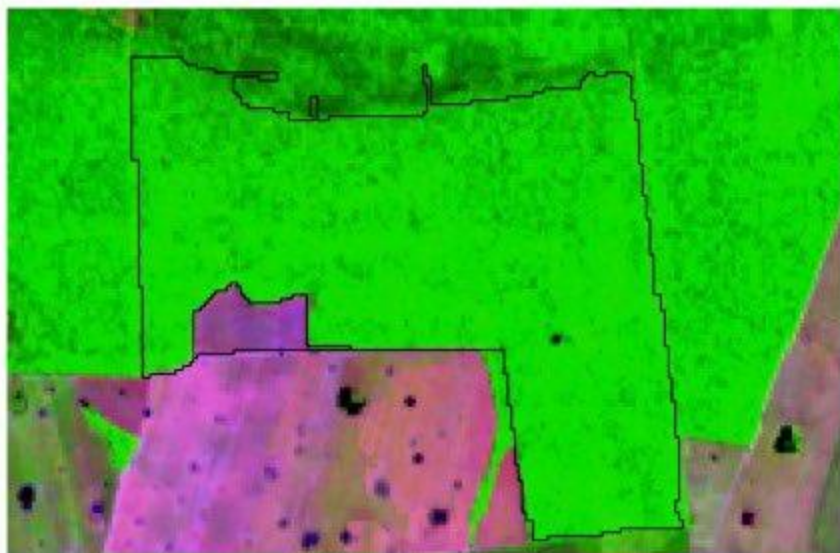

2020

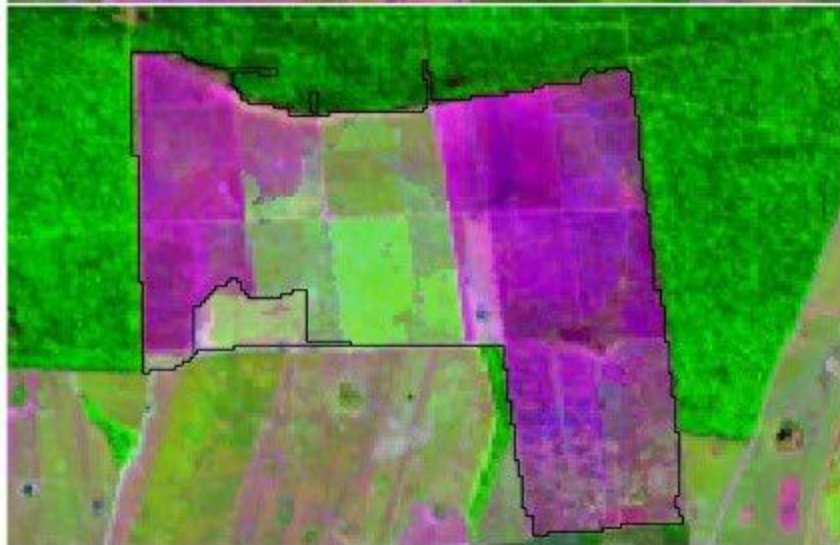

CAMBIO DE USO DE LA TIERRA > 20 HA

18% 16.152,1 HA



10.823,6 HA

DE CAMBIO DE USOS DE LA TIERRA POR **CULTIVOS DE USO ILÍCITO**

12% DEL TOTAL

DE CAMBIO DE USO DE LA TIERRA 2017-2020 EN LA **REGIÓN ORIENTAL**

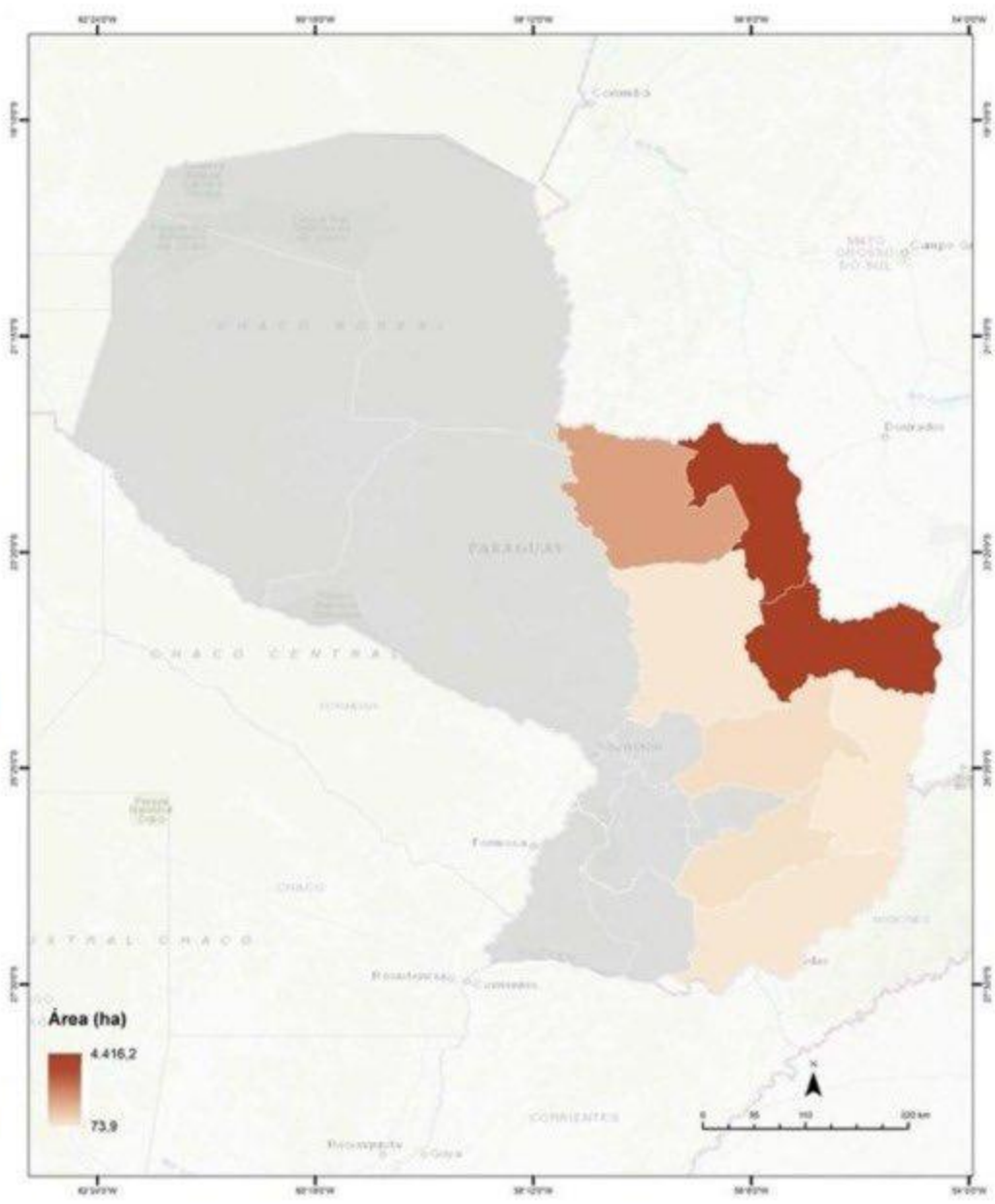

CULTIVOS DE USO ILÍCITO

8 DEPARTAMENTOS
DE LA REGIÓN ORIENTAL

4.415,9
CANINDEYÚ

3.642
AMAMBAY

1.605,3
CONCEPCIÓN

20% EN ÁREAS SILVESTRES
PROTEGIDAS



SUPERFICIE INTERVENIDA Y DENUNCIADA

98%

15.581,3 HA