



BOLETÍN SEMANAL INFORMATIVO

N° 609

18 DE FEBRERO 2026

Comisión de Carne - Asociación Rural del Paraguay -
www.arp.org.py

PRECIOS

PRECIOS AL GANCHO EN PARAGUAY US\$/kg gancho en frigoríficos

Categoría	17/2/2026	6 meses antes	1 año antes
Novillos y Vaquillas UE	4,88*	4,57*	3,75
Novillos/Toros OM/Chile	4,83*	4,52*	3,70
Vaquillas OM/Chile	4,83*	4,52*	3,70
Vacas OM	4,53*	4,12*	3,40*

*Incluidas bonificaciones del 5% para Novillos, Toros jóvenes y Vaquillas y del 3% para Vacas, para producciones en confinamiento, a pasto y mayor volumen.

Tablero de Faena en Frigoríficos de Exportación

lunes, 16 de febrero de 2026

1.8

Faena de la Fecha		Faena de la Semana W8-2026 Periodo: lun, 16/02 - lun, 16/02		Faena del Mes 2-2026 Periodo: 01/02/2026 - 16/02/2026		Faena del Trimestre T1-2026 Periodo: 01/01/2026 - 16/02/2026		Faena del Año 2026 Periodo: 01/01/2026 - 16/02/2026	
Cabezas	Capacidad	Cabezas	Capacidad	Cabezas	Capacidad	Cabezas	Capacidad	Cabezas	Capacidad
7.884	58%	7.884	58%	91.050	52%	239.677	46%	239.677	46%
Variación con W7-2026: -412 cab. -5%		Variación con 1-2026: 28.280 cab. 45%		Variación con T4-2025: -10.145 cab. -4%		Variación con 2025: -83.549 cab. -26%			

Participación en faena del año

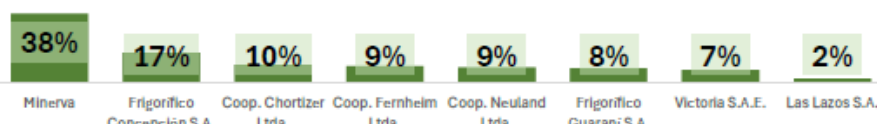

Faena y Utilización de Capacidad Mensual



Utilización de Capacidad de Faena del año

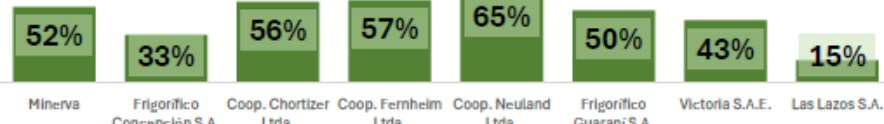

Utilización de Capacidad de Faena del mes

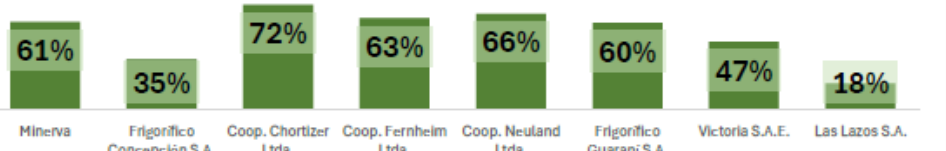

Faena Diaria del Mes

	lun, 2	mar, 3	mié, 4	jue, 5	vie, 6	sáb, 7	lun, 9	mar, 10	mié, 11	jue, 12	vie, 13	sáb, 14	lun, 16	Total
Coop. Chortizer Ltda.	506	873	873	859	833	661	589	917	905	907	844	842	546	10.155
Coop. Fernheim Ltda.	639	837	776	792	795	-	726	837	703	646	691	-	770	8.212
Coop. Neuland Ltda.	400	653	680	629	795	-	550	584	675	657	654	-	814	7.091
Frigorífico Guarani S.A.	867	487	756	613	703	-	828	764	835	871	646	-	411	7.781
Victoria S.A.E.	502	542	339	458	461	-	619	662	685	684	640	-	502	6.094
Las Lazos S.A.	245	250	261	286	255	-	305	86	-	253	251	-	250	2.442
Frigorífico Concepción S.A.	795	818	317	1.123	1.507	-	1.417	1.210	1.759	1.754	2.153	-	1.150	14.003
CONCEPCION	586	436	-	857	928	-	243	833	988	1.238	1.390	-	635	8.134
CONCEPCION - MRA	209	176	44	158	208	-	451	255	253	438	223	-	166	2.579
FRIGONORTE	-	206	273	108	371	-	723	122	518	80	540	-	349	3.290
Minerva	3.382	2.950	2.912	3.117	2.624	-	3.262	3.116	3.466	3.401	3.601	-	3.441	35.272
FRIGOMERC	779	709	835	922	623	-	865	804	865	889	903	-	908	9.102
JBS BELEN	1.730	1.734	1.429	1.407	1.412	-	1.543	1.560	1.734	1.675	1.828	-	1.715	17.767
SAN ANTONIO	873	507	648	788	589	-	854	752	867	837	870	-	818	8.403
Total	7.336	7.410	6.914	7.877	7.973	661	8.296	8.176	9.028	9.173	9.480	842	7.884	91.050

Elaborado con datos de SENACSA

Desarrollado por Soluciones Agropecuarias



ESTADÍSTICAS DE LA CARNE

FAENA MENSUAL POR CATEGORÍA 2024 - 2026

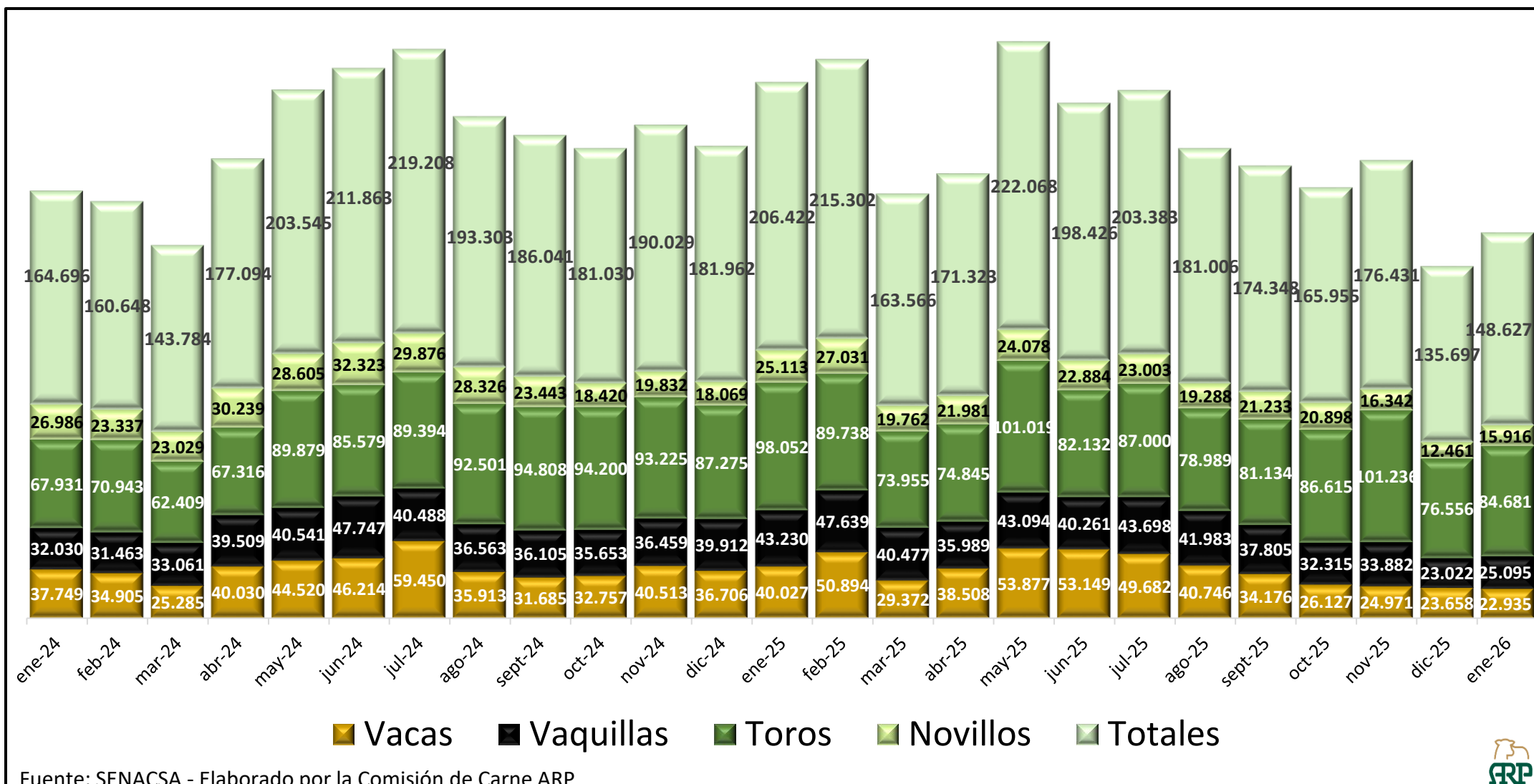

Fuente: SENACSA - Elaborado por la Comisión de Carne ARP



PARTICIPACIÓN POR PLANTA FRIGORÍFICA EN LAS FAENAS - ENERO 2026

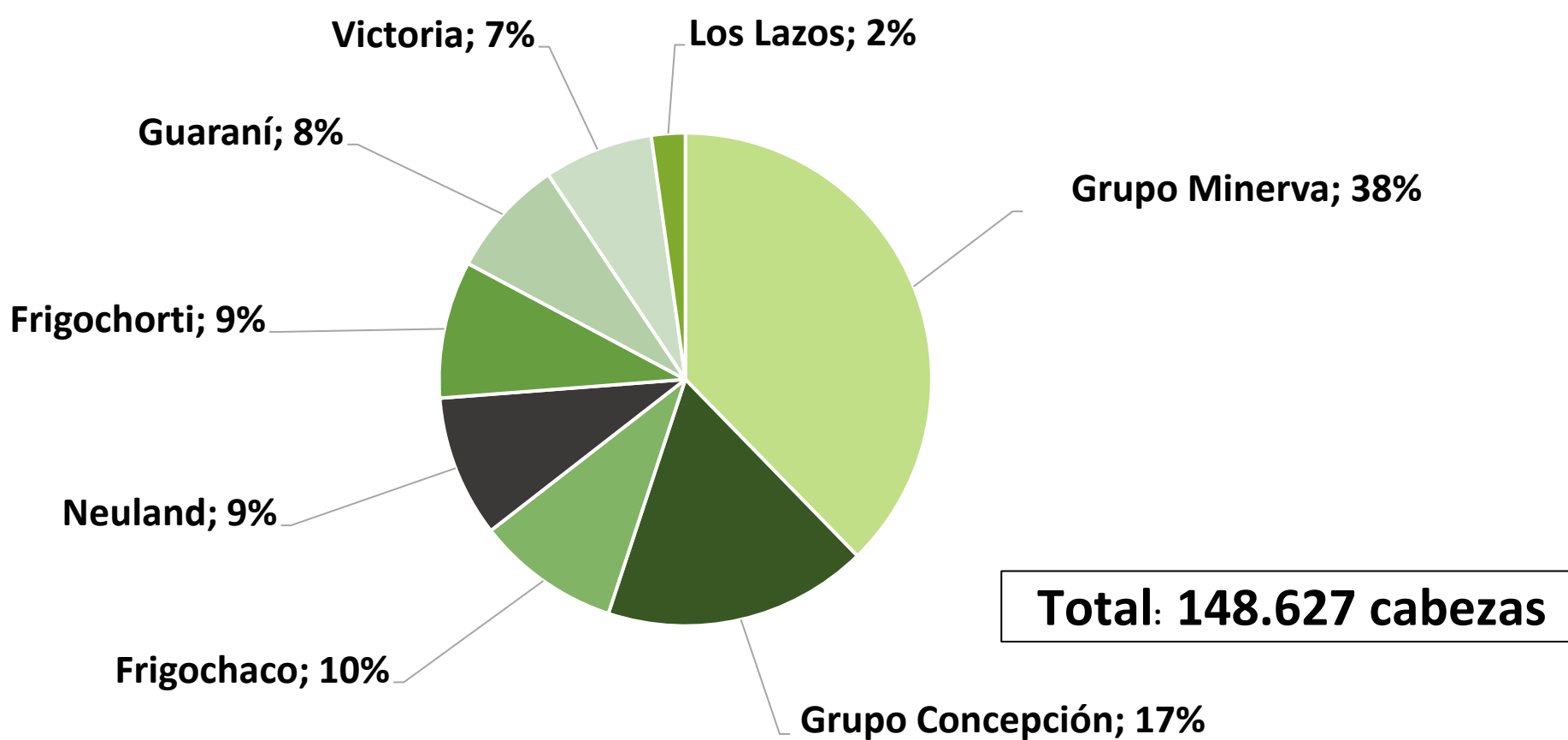

Fuente: SENACSA - Elaborado por la Comisión de Carne ARP

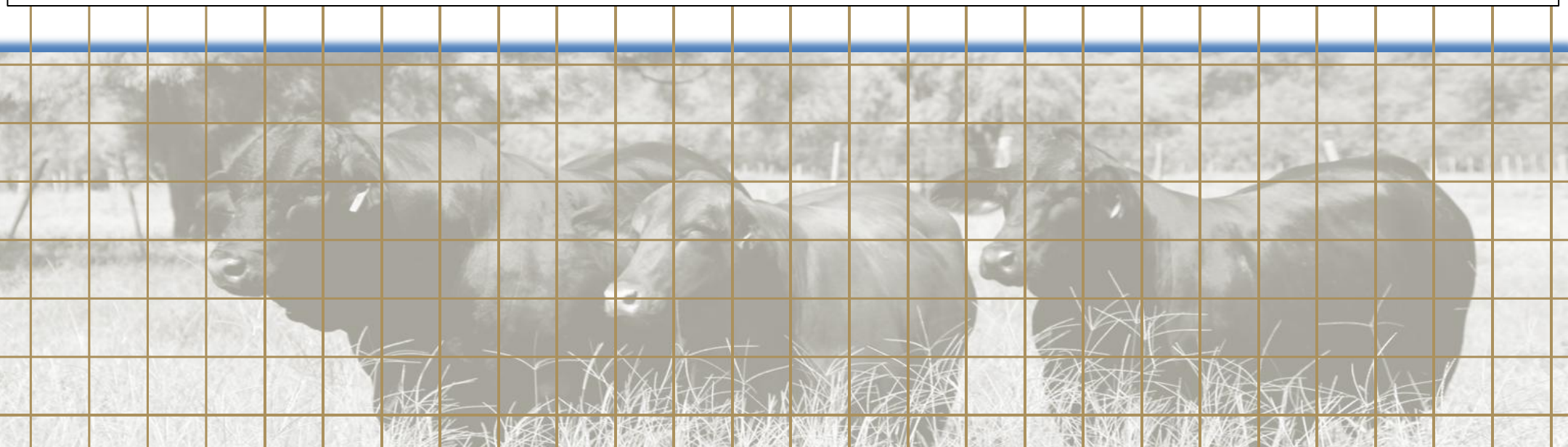

ESTADÍSTICAS DE LA CARNE

EVOLUCIÓN PRECIOS AL GANCHO EN GS

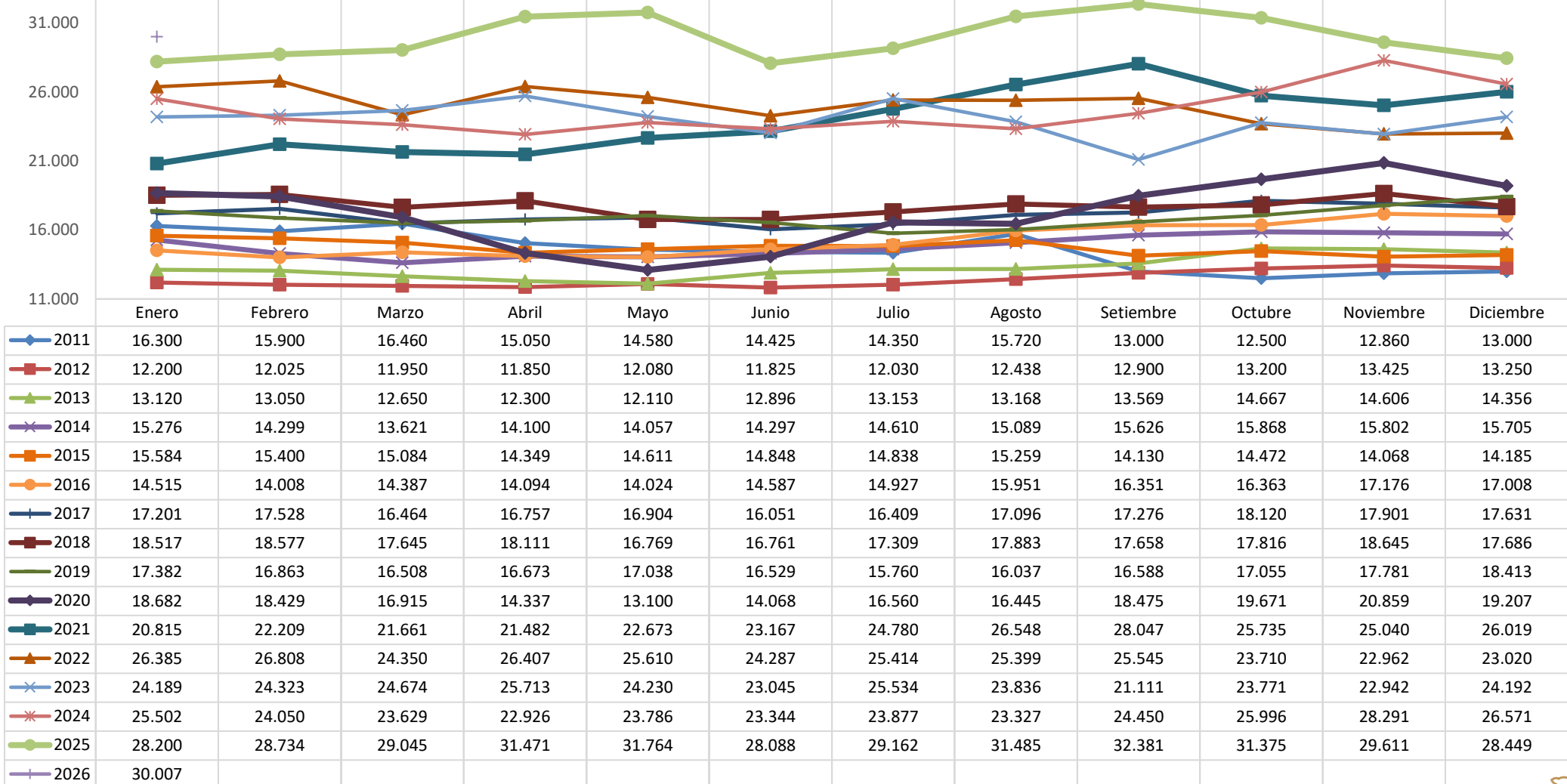

Elaborado por la Comisión de Carne de la ARP. Las bonificaciones NO se encuentran incluidas.



PRECIOS REGIONALES AL GANCHO US\$ 2023 - 2026

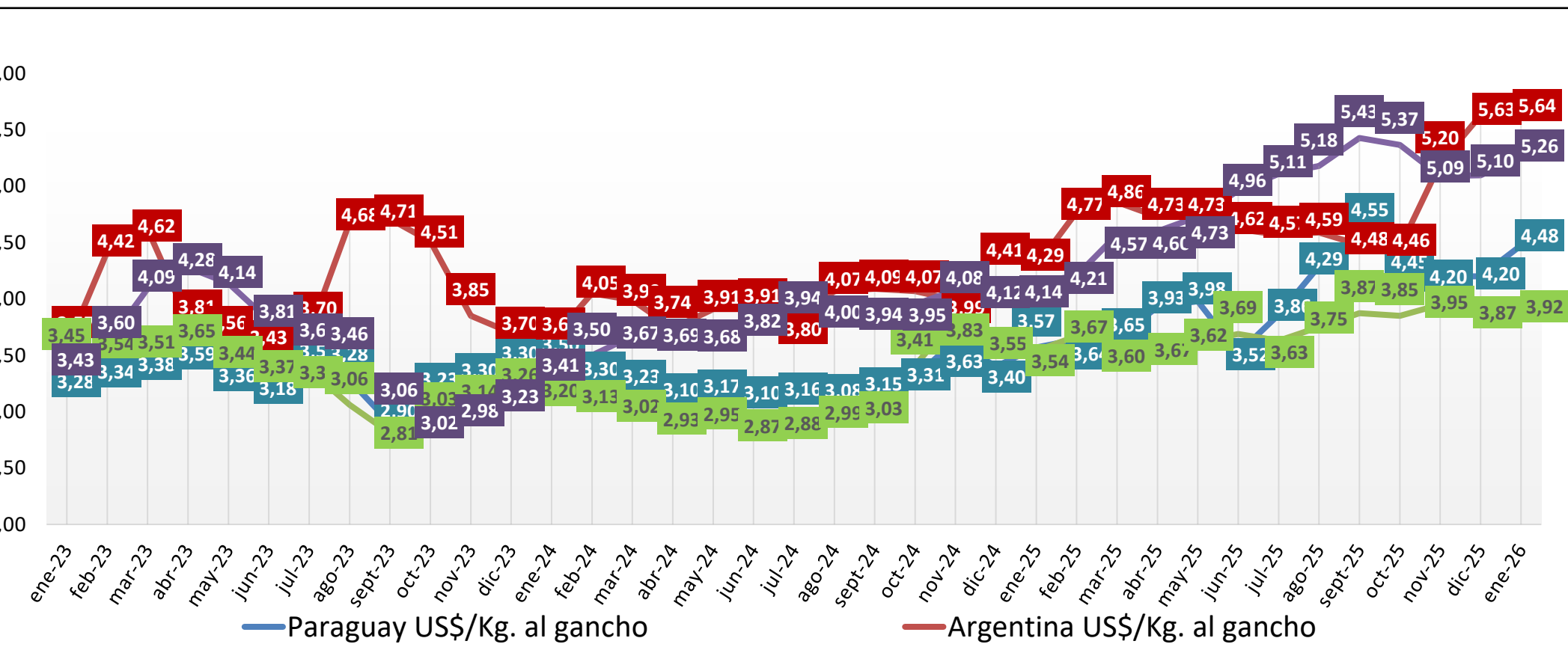

Fuente: Faxcarne para precios de Argentina, Brasil y Uruguay. Para Paraguay elaborado con datos propios, las bonificaciones NO se

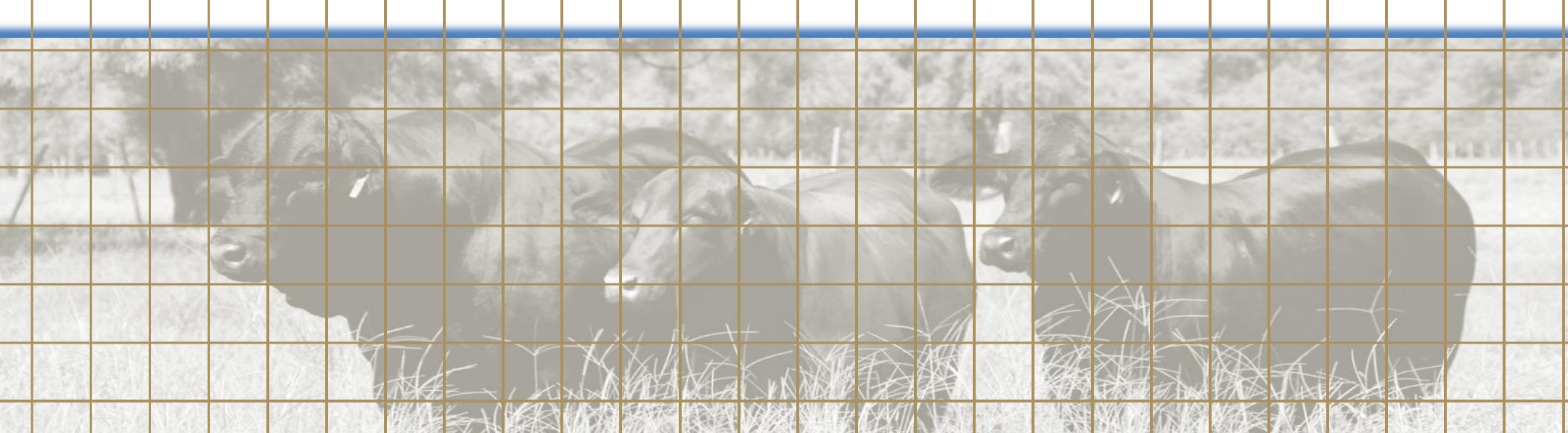

PRECIOS FERIA

PRECIO SEMANAL FERIA CONSUMO

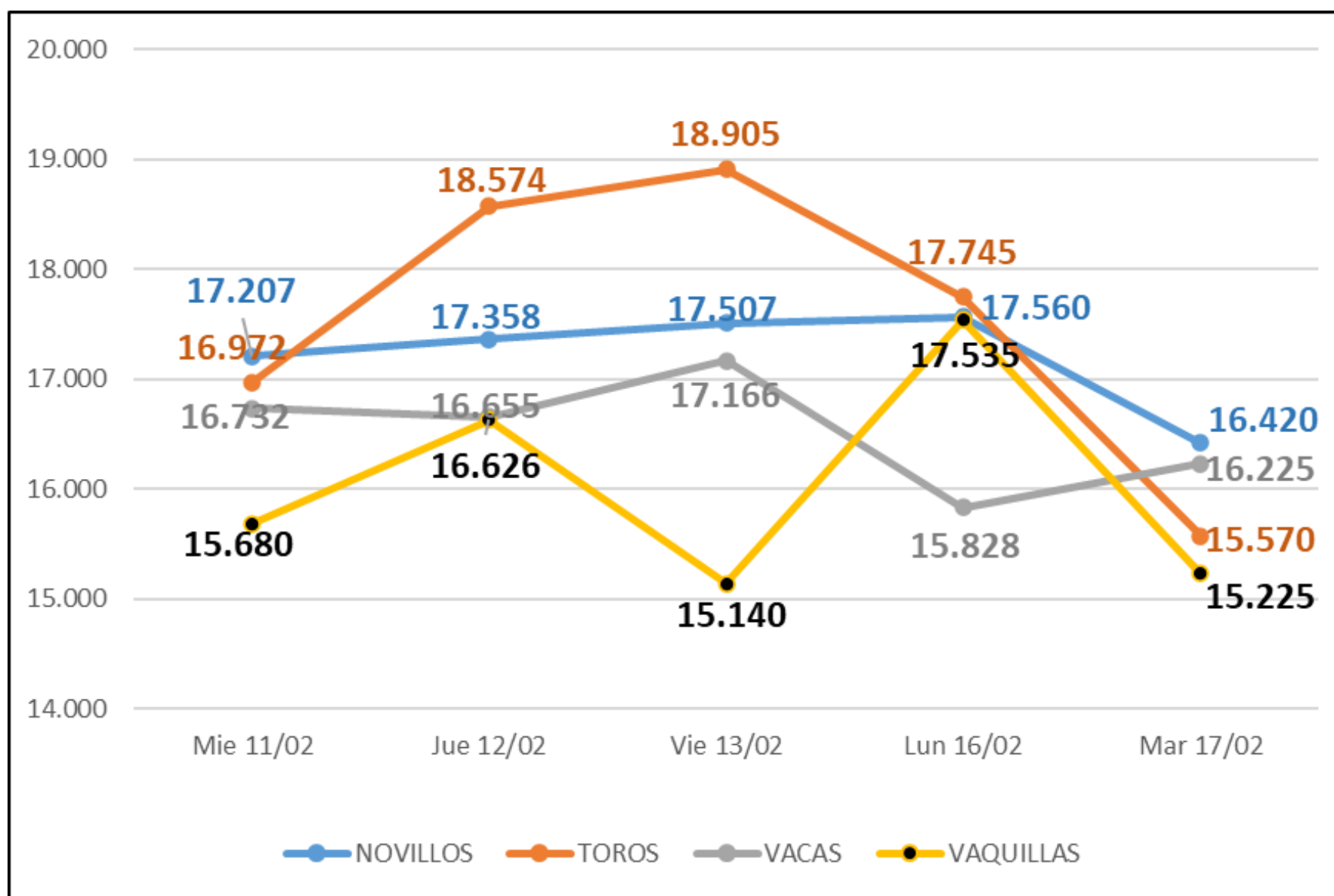

Oferta de la semana - 4 Ferias de consumo

Categoría	Mie 11/02	Jue 12/02	Vie 13/02	Lun 16/02	Mar 17/02
Novillo	22	37	67	47	11
Toro	30	255	115	53	58
Vaca	184	499	278	86	23
Vaquilla	6	59	7	5	2

COTIZACIÓN DÓLAR

FECHA	COMPRA	VENTA
10/2/2026	₡ 6.473,08	₡ 6.485,73
6 meses antes	₡ 7.281,55	₡ 7.302,54
1 año antes	₡ 7.899,16	₡ 7.902,33

[VER COTIZACIÓN DEL BCP](#)

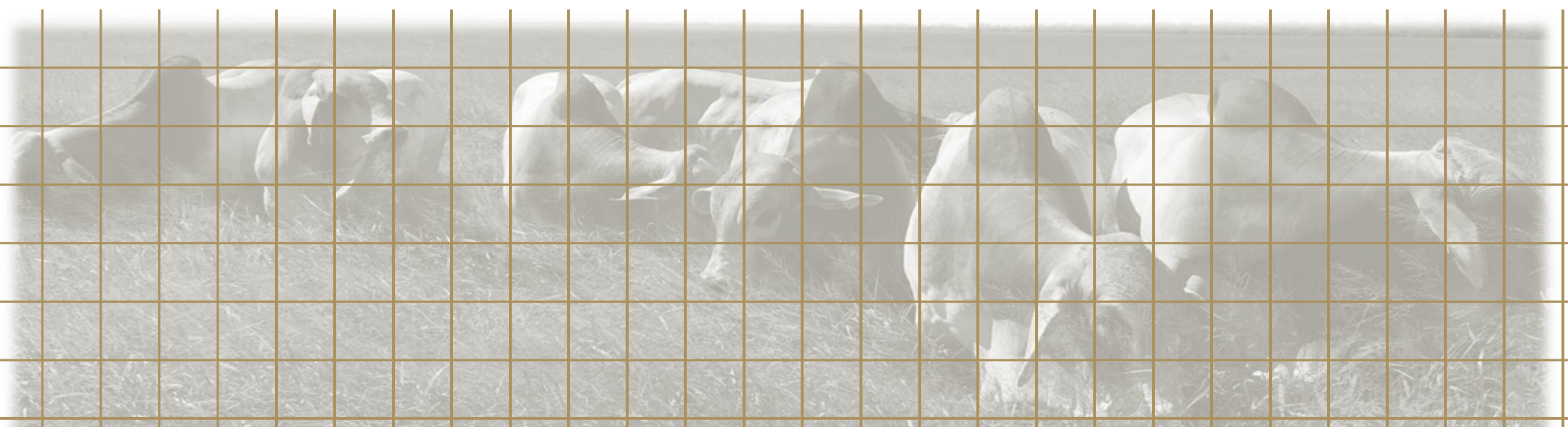

NOVEDADES NACIONALES

01

VACUNACIÓN CONTRA LA AFTOSA SE INICIA HOY Y ESQUEMA SE MANTENDRÁ HASTA EL 2027 – LA NACIÓN

Este lunes, se inicia el primer período de vacunación contra brucelosis y fiebre aftosa de ganado bovino, el cual se extenderá hasta el 20 de marzo. Se estima que alrededor de 12.800.000 animales serán vacunados en este plazo, continuando así con el calendario de inmunización establecido por el Servicio Nacional de Calidad y Salud Animal (Senacsa). Al respecto, el titular del Ministerio de Agricultura y Ganadería (MAG), Carlos Giménez, manifestó que al menos hasta el 2027 Paraguay continuará bajo los estándares de vacunación ya establecidos, pero que no se puede descartar que en los siguientes años se vuelva a tomar este punto de debate para su aplicación.

[Leer Mas](#)

EL GORDO SIGUE TOMANDO TEMPERATURA Y NEGOCIOS PUNTUALES SE ACERCAN A LOS US\$ 5 A LA CARNE – VALOR AGRO

De acuerdo al relevamiento realizado por Valor Agro, el eje del mercado pasa hoy por la fuerte competencia de algunas plantas que necesitan volumen y están dispuestas a convalidar mejoras semanales en los valores, incluso con estrategias comerciales diferenciadas para asegurarse la hacienda. La base de precio para machos y vaquillas se posiciona en torno a los US\$ 4,65 por kilo carcasa, aunque en las empresas con mayor presión de compra se están ofreciendo adicionales de entre 3% y 5% para lotes especiales de pasturas de alta calidad y ganado proveniente de confinamiento. Estas bonificaciones están permitiendo cerrar operaciones claramente por encima del promedio de mercado y consolidan una referencia que ya alcanza, y llega a superar, los US\$ 4,90 en casos puntuales. Desde el sector industrial reconocen que el mercado se encuentra “muy fino” en materia de oferta y que, de mantenerse esta dinámica, el valor podría acercarse a la línea psicológica de los US\$ 5 a la carne en el corto plazo. Si bien todavía no es una referencia generalizada, la expectativa comienza a instalarse entre operadores y productores.

02

[Leer Mas](#)

03

MENOS STOCK, MÁS DESAFÍOS: CÓMO RECUPERAR EL HATO SIN PERDER SOSTENIBILIDAD – INFONEGOCIOS

Un análisis técnico elaborado por la Mesa Paraguaya de Carne Sostenible (MPCS) advierte que esta caída no responde a una causa puntual ni a un fenómeno coyuntural. El informe de la MPCS identifica como uno de los principales factores la variabilidad y baja predictibilidad de los precios, tanto a nivel local como internacional. Esta incertidumbre impacta directamente en la toma de decisiones del productor, especialmente en momentos clave como la retención de vientres o la inversión en mejoras productivas. A esto se suman las condiciones climáticas adversas, con sequías recurrentes que afectan la disponibilidad de pasturas y elevan los costos de alimentación, reduciendo la eficiencia de los sistemas productivos. El análisis también pone el foco en barreras estructurales que limitan la recuperación del stock. Entre ellas se destacan el acceso restringido a financiamiento con plazos adecuados, la falta de asistencia técnica continua y las dificultades para ingresar a mercados diferenciados que premien la calidad, la trazabilidad y la sostenibilidad de la producción.

[Leer Mas](#)

LA CARNE SIGUE CARA Y FRIGORÍFICOS RECHAZAN RESPONSABILIDAD EN LOS PRECIOS – PODER AGROPECUARIO

El encarecimiento del producto, sin embargo, mantiene la preocupación de autoridades y distintos actores de la cadena cárnica, en un contexto donde el costo final al consumidor muestra incrementos sostenidos y genera cuestionamientos sobre la distribución de márgenes entre producción, industria y comercialización. Investigaciones abiertas por la Comisión Nacional de la Competencia buscan determinar si existen distorsiones en el mercado o posibles acuerdos que incidan en los valores de venta, ante denuncias de diferencias significativas entre lo que recibe el productor y lo que paga el consumidor en góndola. El impacto de la suba no solo se siente en los hogares, sino también en sectores vinculados a la gastronomía y la venta de alimentos, que reportan una reducción de márgenes o ajustes de precios para sostener la actividad frente al aumento del principal insumo.

04

[Leer Mas](#)

05

¿HASTA DÓNDE PUEDE LLEGAR EL PRECIO DEL TERNERO? “LA DEMANDA ES AMPLIAMENTE SUPERIOR A LA OFERTA”, AFIRMÓ FERNÁNDEZ – VALOR AGRO

De acuerdo a la visión de Mauro Fernández, director de MF Negocios Rurales, sostuvo que el escenario actual “marca una tendencia de valores buenos y firmes durante todo el año”, siempre que acompañen el clima y el contexto internacional. Actualmente, las referencias de terneros al bulto superan los US\$ 700 por cabeza, con valores por kilo que, según el peso y la calidad, oscilan entre 23.000 y hasta 30.000 guaraníes. “Las ferias que hemos tenido, tanto nuestras como de colegas, marcan una tendencia brutal de firmeza y valores muy por encima del año pasado”, remarcó. Consultado sobre los límites de esta escalada, Fernández evitó proyectar un techo concreto y trasladó el foco a factores externos. “Más que preguntarnos cuánto más puede subir, hay que ver hasta dónde puede llegar, y eso lo va a determinar el mercado internacional de la carne y el clima”, señaló.

[Leer Mas](#)

NOVEDADES DEL MUNDO

01

LEVE REPUNTE DE LOS STOCKS DE CARNE IMPORTADA EN ENERO EN CHINA – FAXCARNE

Luego de bajar en los dos últimos meses de 2025, los stocks de carne vacuna importada en cámaras de frío en China tuvieron un leve repunte en enero, de acuerdo con el índice que elabora la firma OIG+X. OIG+X señaló que “los datos aduaneros mostraron que en diciembre de 2025 las importaciones de carne vacuna repuntaron levemente en la comparación mensual, pero cayeron de manera significativa respecto a diciembre de 2024. La principal razón de la contracción en el volumen importado fueron las demoras temporales en el despacho aduanero desde noviembre. Durante el mes, algunos puertos implementaron medidas más estrictas de inspección y cuarentena para la carne vacuna importada, aumentando la frecuencia de los controles y extendiendo significativamente los tiempos de liberación, lo que dejó grandes volúmenes de mercadería en los puertos sin poder ser liberados con prontitud”.

EEUU MEJORA SU ACCESO CÁRNICO A TAIWÁN – FAXCARNE

La Oficina del Representante Comercial de EEUU (USTR) anunció la firma de un Acuerdo de Comercio Recíproco entre Estados Unidos y Taiwán que contempla avances relevantes en acceso de mercado para la carne roja estadounidense. Según la US Meat Export Federation, el acuerdo permitirá eliminar aranceles y reducir barreras no arancelarias para la carne vacuna de EEUU. Taiwán es el quinto mayor mercado para la carne bovina estadounidense, con exportaciones cercanas a US\$ 650 millones, y EEUU es actualmente el principal proveedor del país asiático. La apertura ampliada abarcaría todos los productos, incluidos cortes demandados para yakiniku y hamburguesas.

03

FERBER: “CHINA NOS VA A COMPRAR TODO LO QUE PRODUCIMOS, PERO URUGUAY DEBE RESOLVER SU COMPETITIVIDAD – RURALES EL PAÍS

El presidente de la Asociación Rural del Uruguay analizó la misión oficial a China, el escenario internacional de la carne, la firmeza del negocio ganadero y los desafíos internos del país, con foco en el dólar, los costos y la necesidad de decisiones estructurales para sostener al sector productivo. También **destacó la habilitación de mercados para subproductos de la faena, como los cálculos biliares, un nicho comercial de alto valor que hasta ahora no tenía canales formales de exportación.** Aunque no se detallaron cifras globales de impacto económico, indicó que este fue el único rubro en el que se manejaron montos concretos durante las reuniones. Sin embargo, no todos los temas lograron avances. **Persisten demoras en la habilitación de plantas frigoríficas para exportar mondongo a China, una situación que genera pérdidas económicas para la industria al tratarse de un producto con valor comercial.**

[Leer Mas](#)

BRASIL IMPULSA SU OFENSIVA COMERCIAL PARA ABRIR EL MERCADO DE VACUNO EN COREA DEL SUR – EUROCARNE

Brasil intensifica sus esfuerzos diplomáticos para ampliar su presencia en el mercado asiático. Tras su participación en la feria Gulfood en Dubái, Roberto Perosa, presidente de la Asociación Brasileña de las Industrias Exportadoras de Carne (Abiec), se integrará en una misión presidencial que visitará Corea del Sur e India a partir del 17 de febrero, según una información de CNN Brasil. **El objetivo principal es desbloquear el mercado surcoreano, un país de 52 millones de habitantes con un alto potencial de consumo. Además de Corea, el sector espera la apertura definitiva de Japón, cuya misión sanitaria visitará plantas brasileñas en marzo.** Paralelamente, se trabaja en la consolidación del acuerdo Mercosur-UE y en el refuerzo del suministro a Estados Unidos, segundo mayor cliente del país, donde se prevé pasar de las 271.000 toneladas actuales a más de 400.000 toneladas este año.

04

[Leer Mas](#)

05

GANADERÍA ARGENTINA: PRECIOS RÉCORD, ESCASEZ DE HACIENDA Y MEJORES PERSPECTIVAS PARA 2026 – RURALES EL PAÍS

Uno de los indicadores más elocuentes del cambio de escenario es el precio de la reposición. Iglesias recordó que **un año atrás los terneros se comercializaban entre 85 y 90 centavos de dólar por kilo, mientras que actualmente superan los cuatro dólares. Hoy un ternero de 180 kilos se paga entre 5.800 y 6.200 pesos por kilo, con un dólar que no llega a 1.500 pesos. Eso da un valor apenas por encima de los cuatro dólares**”, explicó. La suba responde, en gran medida, a la fuerte caída del stock ganadero tras años de sequía y bajos porcentajes de preñez en el norte argentino. **En el mercado de ganado para faena, Argentina registra hoy los valores más altos de la región, con referencias cercanas a los seis dólares por kilo.** Sin embargo, la escasez de hacienda condiciona la operativa de la industria frigorífica. En las últimas tres décadas, Argentina pasó de unos 85 millones de cabezas a menos de 50 millones.

[Leer Mas](#)

DESTACADOS

ENTREVISTA. CANAL RURAL. ARGENTINA



[YOUTUBE](#)
[CANAL RURAL](#)

Entrevistado: Dr. Mario Balmelli

Fecha : Lunes, 19 de enero de 2026

Temas tratados: Paraguay considera que el acuerdo UE–Mercosur representa oportunidades concretas para el sector cárnico y agropecuario, destacándose la posibilidad de acceder a mayores mercados europeos y mejorar la competitividad de sus exportaciones. Mario Balmelli señaló que el impacto positivo dependerá de la concreción de las condiciones del acuerdo y de que se eviten barreras o restricciones que puedan limitar el acceso a esos beneficios.

ENTREVISTA. DIARIO LA TRIBUNA PARAGUAY

[X - DIARIO LA TRIBUNA](#)

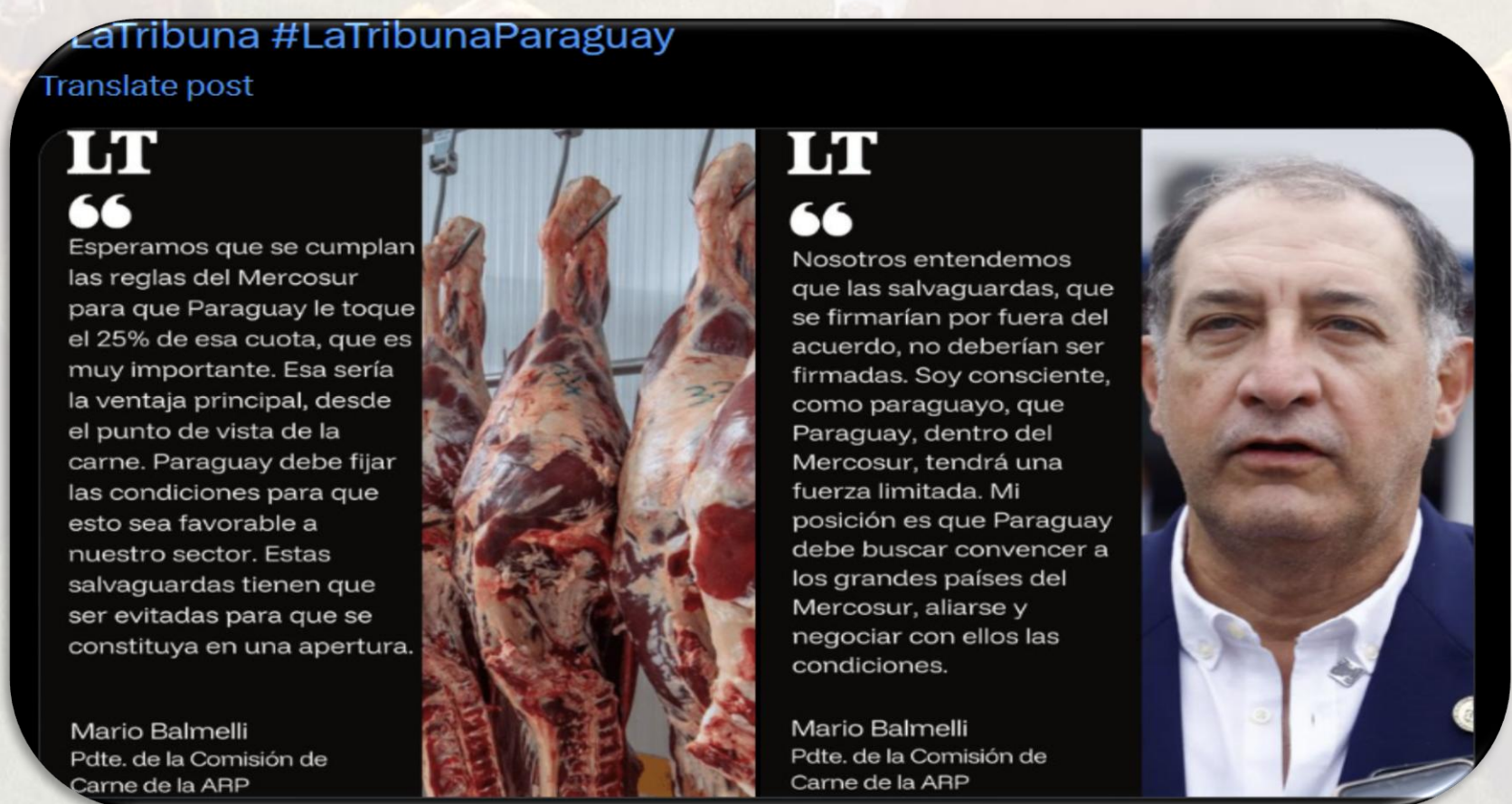

Entrevistado: Dr. Mario Balmelli

Fecha : Lunes, 12 de enero de 2026

Temas tratados: Acuerdo entre la UE y el MERCOSUR. Desde ARP señalan que, si se respetan las reglas del Mercosur, Paraguay podría acceder al 25% de ese cupo, lo que representaría un beneficio significativo para la exportación de cortes de alto valor, aunque el impacto final dependerá de las condiciones que se establezcan y de la ausencia de restricciones.

DESTACADOS

REMISIÓN DE NOTA Y PROPUESTA DE LA ARP AL PLAN DEL SENACSA PARA LA MIGRACIÓN HACIA EL ESTATUS DE PAÍS LIBRE DE FIEBRE AFTOSA SIN VACUNACIÓN



Mariano Roque Alonso, 03 de noviembre de 2025

Señor
Dr. José Carlos Martín Camperchioli, Presidente
Servicio Nacional de Calidad y Salud Animal (SENACSA)
Presente

Ref.: Respuesta a Nota N.P. N° 700 y remisión de Propuesta General de la ARP.

De nuestra mayor consideración:

En nombre y representación de la Asociación Rural del Paraguay (ARP), tenemos el agrado de dirigirnos a usted, en respuesta a su nota N.P.N°700, de fecha 02 de setiembre de 2025, mediante la cual nos concede la prórroga solicitada para la presentación de nuestro parecer técnico sobre el "Plan Estratégico 2018-2028 del Programa de Erradicación de la Fiebre Aftosa".

Agradecemos la extensión del plazo, y valoramos profundamente el llamado que realizan a un "diálogo abierto, respetuoso y permanente", así como la búsqueda de "consensos sólidos".

Compartiendo plenamente ese espíritu, y tras un profundo análisis interno consultando a nuestros asociados, hemos concluido que para alcanzar las "estrategias eficaces" que el sector pecuario nacional necesita, es fundamental redefinir el marco de trabajo.

Por este motivo, más que un parecer técnico sobre la propuesta existente, nuestro gremio ha elaborado la "Propuesta de la Asociación Rural del Paraguay al Plan del SENACSA para la migración hacia el Estatus de País Libre de Fiebre Aftosa Sin Vacunación", el cual adjuntamos a la presente.

Deseamos subrayar y establecer formalmente que, el pilar fundamental de esta nueva propuesta es la implementación de un modelo de COGESTIÓN (público-privada) efectivo, transparente y operativo.

En este sentido, la ARP considera la definición, el acuerdo y la puesta en marcha de dicho esquema de cogestión, como un requisito previo para avanzar en la elaboración y posterior implementación, de cualquier plan de acción definitivo, incluido el mencionado en su nota de referencia.

Estamos convencidos, de que este es el único camino para fortalecer la "alianza que históricamente ha beneficiado al sector pecuario nacional" y alcanzar la "altura en el debate" y "vocación de grandeza" que el país requiere.

Confiamos en que esta propuesta será recibida con la misma visión estratégica.

Quedamos a su entera disposición para una reunión de trabajo donde podamos profundizar en los detalles del documento y del modelo de gestión propuesto.

Sin otro particular, le saludamos con nuestra más distinguida consideración.

Atentamente,

Ing. Martín Filártiga Lamar
Secretario General
ARP



Dr. Daniel Prieto Davey
Presidente
ARP

Ing. Ramiro Maluff
Presidente
APPEC

Ing. Diego Heisecke
Presidente
CEA

MF/rm

Asociación Rural del Paraguay
www.arp.org.py

Tel: (595 21) 754 127
Email Presidencia ARP: presidencia@arp.org.py
Email Secretaria General ARP: secretariageneral@arp.org.py

Ruta N° 9 Troperos de la Guerra del Chaco Km. 14,5
Casilla de correo N° 2.717
Mariano R. Alonso - Paraguay

SUS COMENTARIOS O
SUGERENCIAS DE ALGÚN
INFORME ESPECIAL QUE
DESEEN SEAN TRATADOS EN
ESTE BOLETÍN
INFORMATIVO, SERÁN
BIENVENIDOS.

ASOCIACIÓN RURAL DEL
PARAGUAY WWW.ARP.ORG.PY
COMISIONDECARNE@ARP.ORG.PY