

## Newsletter Agropecuario

### Boletín Semanal Informativo

Elaborado por la [C.C.ARP](http://C.C.ARP) \*Consultas al tel: (595 21) 760 350 email: [comisiondecarne@arp.org.py](mailto:comisiondecarne@arp.org.py) / [www.arp.org.py](http://www.arp.org.py)

Jueves, 28 de febrero de 2019

#### 1. Precios del novillo (frigoríficos), US\$. kg/gancho, en la semana – IVA incluido:

País	27 de Febrero	20 de Febrero	30 de Enero
Paraguay	2,75	2,80	2,85
Argentina	2,95	2,79	2,52
Brasil	2,58	2,59	2,55
Uruguay	3,27	3,26	3,26
Estados Unidos	4,45	4,41	4,34
Unión Europea	4,34	4,32	4,30
Australia	3,46	3,58	3,55

#### 2. Otros precios (frigoríficos), US\$. Kg/gancho:

20/02 Vaq con 200kg: 2,70 Vac: 2,70 Chile: Nov 2,85 /Vaq 2,80 UE: Nov 2,90  
 27/02 Vaq con 200kg: 2,70 Vac: 2,65 Chile: Nov 2,75 /Vaq 2,70 UE: Nov 2,80

**3. Mercado Local:** Los precios de lista de Novillos en frigoríficos mostrados son el promedio general, para negocios puntuales se pueden obtener mejores precios. Los precios al gancho en frigoríficos mostraron una disminución de 5 centavos en relación a la semana pasada. En la ferias de consumo, se registró un aumento en la oferta y una disminución en los precios de -8%, en relación a la semana pasada.

#### 4. Precios promedio de ferias:

Precios al martillo, sin IVA 5%

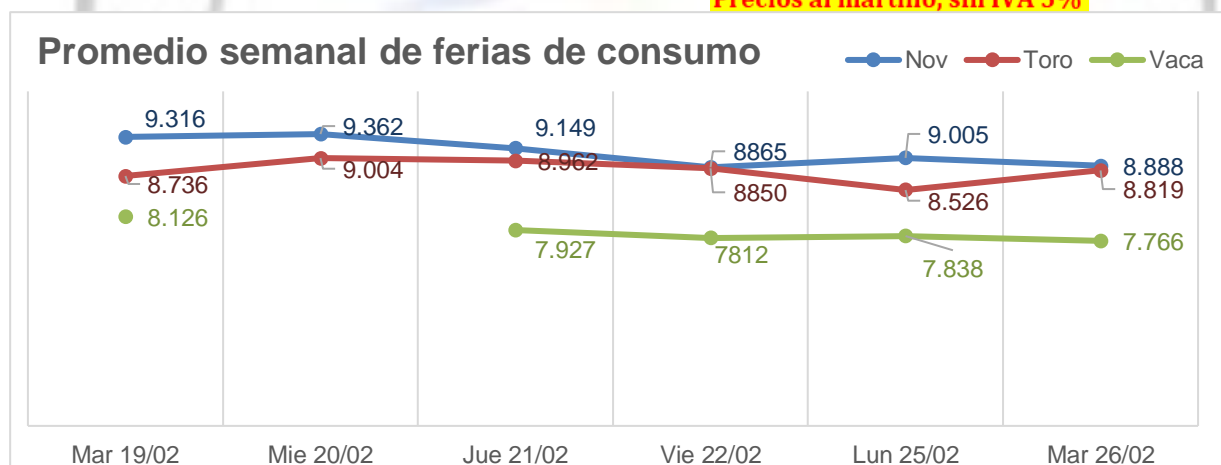

#### 5. Cotización del Dólar

Concepto	21 de Feb	22 de Feb	23 de Feb	24 de Feb	25 de Feb	26 de Feb	27 de Feb	28 de Feb
Venta	6.050	6.050	6.045	6.040	6.030	6.040	6.050	6.040
Compra	6.010	6.010	6.000	5.990	5.980	5.990	6.000	5.990

**6. Mercado Ruso:** Según Faxcarne, *Rusia se muestra más firme*. El mercado ruso parece consolidar una mejora tras la última edición de la ProdExpo Moscú. "Los cortes más baratos están repuntando", comentó un exportador guaraní. Brasil también está pactando negocios con sus plantas habilitadas un escalón (unos US\$ 100) por arriba de Paraguay, según un broker. Por otro lado, la fuente comentó que con la reciente habilitación de Colombia se sumó un nuevo jugador para este mercado. Los valores de venta de este país suelen estar alineados a las referencias que pauta Paraguay. Fuente: Faxcarne

**7. Mercado Chileno:** Según Faxcarne, *Continúa el tire afloje de Paraguay con Chile*. La industria paraguaya mantiene su tire y afloje con los importadores chilenos para cerrar nuevos negocios. Los frigoríficos pretenden un piso de US\$ 4.800 CIF para cerrar nuevos contratos, pero los clientes pasan bid de US\$ 4.650 a US\$ 4.700, reportaron las fuentes. Fuente: Faxcarne

\*COMISION DE CARNE - ARP (C.C.ARP)

Las opiniones manifestadas en este boletín son de uso aleatorio por parte del productor, lo cual no implica responsabilidad por su utilización a la C.C.ARP.

## Newsletter Agropecuario

### Boletín Semanal Informativo

Elaborado por la [C.C.ARP](#). \*Consultas al tel: (595 21) 760 350 email: [comisiondecarne@arp.org.py](mailto:comisiondecarne@arp.org.py) / [www.arp.org.py](http://www.arp.org.py)

PAIS	ene-19					
	VOLUMEN		VALOR		Precio Prom	% Var año-año
	MT	%	US\$(000)	%		
Paraguay	5.845	38%	27.432	38%	4.693	-4%
Brasil	6.083	40%	26.000	36%	4.274	10%
Argentina	2.773	18%	14.976	21%	5.401	35%
Uruguay	228	1%	1.399	2%	6.143	-27%
USA	288	2%	2.103	3%	7.306	27%
Otros	-	0%	-	0%		-
Total	15.217	100%	71.910	100%		9%

Las importaciones chilenas de carne bovina del mes de enero de 2019 alcanzaron un total de 15.217 toneladas a un valor de 71.910 miles de USD CIF, teniendo a Brasil como principal proveedor en volumen seguido muy de cerca por Paraguay.

#### ➤ Clima

✓ **Perspectiva para El niño:** El Niño Oscilación Sur (ENSO) permanece en neutral, pero las perspectivas siguen en estado de vigilancia, lo que significa que hay un 50% de probabilidad de configuración del El Niño en el otoño o invierno del sur. *Fuente: [e.bom.gov.au](http://e.bom.gov.au)*



IRI Multi-Model Probability Forecast for Precipitation for March–April–May 2019, Issued February 2019

IRI Multi-Model Probability Forecast for Temperature for March–April–May 2019, Issued February 2019

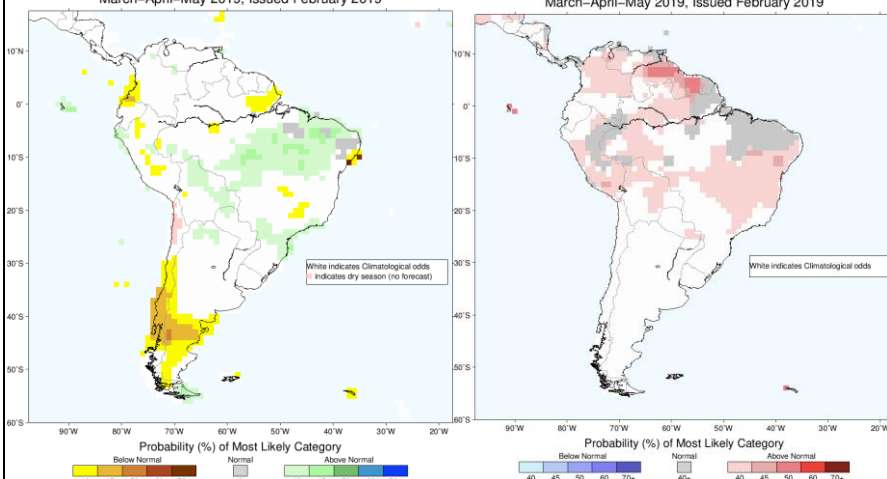

✓ **Perspectiva climática para el próximo trimestre:** IRI pronostica para el trimestre de marzo, abril y mayo precipitaciones con probabilidad de ocurrencia dentro del promedio histórico para todo el país y 40% de posibilidad de tener temperaturas por encima del promedio para el centro del país. *Fuente: [iri.columbia.edu](http://iri.columbia.edu)*

#### Novidades Nacionales

• **Este año se prevé completar gestiones para la exportación de carne a EEUU:** El presidente del Servicio Nacional de Calidad y Salud Animal (Senacsa), José Carlos Martín, informó que se encuentra avanzadas las gestiones para el envío de la carne paraguaya a Estados Unidos, cuya última fase de negociación se completaría este año. "El año pasado acordamos priorizar cuatro mercados importantes Estados Unidos, Singapur, Canadá y Arabia Saudita, estamos trabajando casi de manera semanal con Estados Unidos, atendiendo que los requerimientos para entrar en el mercado es larga y detallada", detalló. *Fuente: ([www.jp.gov.py](http://www.jp.gov.py) 27/02/2018)*. [Artículo completo](#)

• **Paraguay, octavo exportador de carne:** Paraguay pasó del puesto seis al puesto ocho entre los mayores exportadores mundiales de carne, reveló el presidente del Servicio Nacional de Calidad y Salud Animal (Senacsa), José Carlos Martín. El titular del servicio explicó que esto se debe principalmente a la competitividad que ganó el producto argentino con la devaluación de su moneda, al igual que Brasil durante el último año. "Argentina aumentó sus exportaciones en un 75%", precisó. A nivel regional, nuestro país pasa de esta manera del puesto dos al puesto cuatro en cuanto a exportación, detrás de Brasil, Argentina y Uruguay, comentó Martín. Ante esta situación, una de las soluciones para posicionar nuevamente a Paraguay es "no seguir haciendo lo mismo de siempre", dijo Martín. Esto implica la creación de un Instituto de la Carne, que servirá para promocionar y certificar la carne paraguaya, señaló. *Fuente: ([Diario Última Hora](http://Diario Última Hora) 27/02/2018)*. [Artículo completo](#)

\*COMISION DE CARNE - ARP (C.C.ARP)

Las opiniones manifestadas en este boletín son de uso aleatorio por parte del productor, lo cual no implica responsabilidad por su utilización a la C.C.ARP.

## Newsletter Agropecuario

### Boletín Semanal Informativo

Elaborado por la C.C.ARP. \*Consultas al tel: (595 21) 760 350 email: [comisiondecarne@arp.org.py](mailto:comisiondecarne@arp.org.py) / [www.arp.org.py](http://www.arp.org.py)

- **Everdem y la Rural de Paraguay renovaron su alianza de ferias por pantalla:** El presidente de la ARP destacó la importancia del acuerdo con Everdem, pionera en Paraguay en compra/venta de ganado por pantalla televisada, destacó la experiencia de la firma, la transparencia del sistema de certificación y la calidad de los animales. *Fuente:* ([www.todoelcampo.com.uy](http://www.todoelcampo.com.uy) 26/02/2018). [Artículo completo](#)
- **La caída del precio del ganado complica rentabilidad, alertan:** La rápida caída de los precios del ganado "gordo" (para la industria de exportación) pone hoy a la producción pecuaria ante un desafío, porque si la rentabilidad de la producción es afectada, los ganaderos empezarán a vender vientres, dejando de lado los planes para el aumento de las tasas de procreo, explicó ayer el presidente de la Asociación Rural del Paraguay (ARP), Luis Villasanti. El líder ganadero habló en el marco de la rúbrica del acuerdo que suscribieron la ARP y la firma Everdem, para la comercialización de ganado de invernada en ferias por pantalla televisada, por cuarto año consecutivo. *Fuente:* ([Diario ABC 26/02/2018](http://Diario ABC 26/02/2018)). [Artículo completo](#)
- **Lanzan la vigésima primera edición de la Expo Regional de Canindeyú:** La Asociación Rural del Paraguay (ARP) lanzó oficialmente la 21ª edición de la Expo Regional de Canindeyú, que se llevará a cabo desde el próximo 5 de abril, hasta el 14 del mismo mes, con el lema "Proyectando con Trabajo, la Imagen del País". La 21ª edición de la Expo Regional de Canindeyú, sobre agricultura, ganadería, industria, comercio y servicios, se llevará adelante en el campo de exposiciones Don Wilfrido Soto, en La Paloma del Espíritu Santo, y pretende lograr la participación de expositores internacionales. *Fuente:* ([Diario Última hora 23/02/2018](http://Diario Última hora 23/02/2018)). [Artículo completo](#)
- **Registran una caída en divisas por carne:** Al cierre de enero se registra una caída tanto en volumen como en valor en lo que respecta a las exportaciones de carne bovina, según datos del Servicio Nacional de Calidad y Salud Animal (Senacsa). Sin embargo, la diferencia en esta segunda variable es más marcada, un -13,86% con respecto al primer mes del año pasado. La diferencia de peso, por su parte, es de apenas -7,42%. En números absolutos, en enero ingresaron USD 70.510.453 por el envío de unos 17.232.600 kilos de carne bovina. La novedad es que al inicio del año, Chile se posiciona nuevamente como principal importador, con el 44% de participación en las divisas generadas. *Fuente:* ([Última Hora 21/02/2018](http://Última Hora 21/02/2018)). [Artículo completo](#)

## Mundo de la Carne

- Crecimiento de la demanda mundial de carne de res:** A pesar de los intentos de los activistas para alejar a los consumidores de la carne de res, un nuevo informe dice que el mercado mundial de carne de res mostrará una tasa de crecimiento anual compuesta de 3.1% en los próximos seis años, alcanzando un valor de \$ 385 mil millones de dólares para 2025. Según un informe de Grand View Research, se espera que la creciente conciencia de la carne de res como una fuente importante de proteínas para impulsar los aumentos del mercado global. La carne de vacuno y la ternera tienen un mayor contenido de proteínas en comparación con el pollo, el cerdo y el pavo, y la creciente conciencia asociada con el consumo de proteínas a través de alimentos altamente nutritivos está ganando importancia entre los consumidores. También se prevé que la alta demanda de China, apoyada por el aumento del ingreso disponible, impulse el consumo de carne de res durante el período de pronóstico. *Fuente:* [www.drovers.com](http://www.drovers.com). [Artículo Completo](#)
- Mercados de importación de carne de res de China, 2013-2017 y 2019-2023:** La carne por el canal gris se mantiene debido a los altos aranceles y al impuesto al valor agregado sobre las importaciones de carne de res: El informe "Informe de investigación sobre la importación de carne de res en China, 2019-2023". Con el desarrollo de la economía de China y la mejora de los niveles de vida, la demanda de carne de res en China está aumentando. El aumento en el costo de cría del ganado dificulta el aumento brusco de la producción de carne en China. En respuesta al creciente consumo de carne de res, China está importando más carne. De 2013 a 2017, el volumen de producción de carne de res en China creció de 6,130,900 toneladas a 6,346,200 toneladas en una CAGR (crecimiento anual compuesto) de solo 0.9%, mientras que las importaciones de carne de res crecieron en una CAGR de casi 24%. Las políticas del gobierno chino sobre la importación de carne de res incluyen restricciones e incentivos. Por un lado, para controlar las epidemias y apoyar a la industria nacional de carne bovina, el

\*COMISION DE CARNE - ARP (C.C.ARP)

Las opiniones manifestadas en este boletín son de uso aleatorio por parte del productor, lo cual no implica responsabilidad por su utilización a la C.C.ARP.

## Newsletter Agropecuario

### Boletín Semanal Informativo

Elaborado por la [C.C.ARP](#). \*Consultas al tel: (595 21) 760 350 email: [comisiondecarne@arp.org.py](mailto:comisiondecarne@arp.org.py) / [www.arp.org.py](http://www.arp.org.py)

gobierno chino prohíbe la importación de ganado y productos derivados de países y regiones de alto riesgo. Por otro lado, firma acuerdos comerciales con algunos países para reducir los aranceles sobre las importaciones de carne de res y aumentar el suministro de carne en China. El gobierno es estricto con las fuentes de las importaciones de carne. Solo los países y regiones incluidos en la Lista de Aduanas de China de Carne Elegible para Exportar a China de Países o Regiones que cumplen con los Requisitos de Evaluación y Revisión pueden exportar carne de res a China. En noviembre de 2018, la lista incluía solo 16 países como Estados Unidos, Canadá, Argentina, Chile y Uruguay. La carne importada a China incluye carne refrigerada y carne congelada. La carne congelada ha sido la corriente principal de las importaciones de carne china. De 2013 a 2017, la proporción de carne de res congelada en las importaciones de carne de res de China se mantuvo por encima del 96%. En 2017, esta proporción alcanzó cerca del 99%. Las importaciones de carne china provienen principalmente de Brasil, Australia, Uruguay, Nueva Zelanda y Argentina. En 2017, los cinco países aportaron más del 90% del valor de importación y del volumen de importación de carne vacuna en China. No fue hasta julio de 2017 que se permitió que la carne de res de Estados Unidos ingresara a China. Por lo tanto, la carne de res estadounidense se vende mal en China y difícilmente puede competir con la carne de res de países como Brasil y Australia. Dado que la carne de res estadounidense, ya sea por volumen o valor, ocupa una pequeña proporción de las importaciones de carne china, la guerra comercial chino-estadounidense tiene poco impacto en la exportación de carne estadounidense a china. Según esta investigación de mercado, China impone aranceles altos y el impuesto al valor agregado sobre las importaciones de carne de res, y la mayoría de los países del mundo no pueden exportar legalmente carne de res a China. Por lo tanto, muchas empresas contrabandean carne a China. La carne de contrabando proviene principalmente de India y Brasil por transporte acuático y por carretera, la carne de contrabando se transporta a través de Hong Kong a Shenzhen o ingresa a China a través de la frontera entre Vietnam y Guangxi. Además de la carne de vacuno barata de la India y Brasil, la carne de res Wagyu de Japón y otros tipos de carne de alto nivel también se contrabandean. La carne de contrabando y la carne importada legalmente comparten consumidores finales similares, a saber, hogares, empresas de catering y empresas de procesamiento de alimentos. Se espera que el volumen de importación de carne de res en China continúe creciendo de 2019 a 2023. Fuente: [www.prnewswire.com](http://www.prnewswire.com). [Artículo Completo](#)

**c. Confirman en España primer brote de EEB en 15 meses:** Luego de 15 meses sin presentarse brotes de Encefalopatía Espongiforme Bovina (EEB) en España, el director general de Sanidad de la Producción Agraria del Ministerio de Agricultura, notificó a la Organización Mundial de Sanidad Animal (OIE), la presencia de un foco de la afección mejor conocida como "Enfermedad de las vacas locas". De acuerdo a las autoridades, el caso registrado en una granja del municipio de Zamora se trató de un caso atípico tipo H, en el que el animal no presentó signos clínicos y la EEB se detectó tras la realización de pruebas de diagnóstico avanzadas hechas por el Laboratorio Regional de Sanidad Animal de Castilla y León, luego de la muerte del animal. Fuente: [www.ganaderia.com](http://www.ganaderia.com). [Artículo Completo](#)

**d. La carne cultivada no es mejor para el ambiente:** *Es la conclusión de un trabajo de la Universidad de Oxford que midió cuánto afecta el uso de combustibles fósiles en la producción sintética y lo comparó con las emisiones de metano de los vacunos.* La carne sintética o de laboratorio puede hacer más daño al medio ambiente a largo plazo que la de ganado vacuno, explica una investigación de la Universidad de Oxford. El trabajo modelizó ambos sistemas de producción y examinó cuánto afectan los gases de efecto invernadero generados por la carne de laboratorio y de campo al calentamiento de la atmósfera y cuánto tiempo persisten en la misma. A largo plazo, los métodos de producción de carne cultivada que requieren grandes insumos de energía podrían aumentar el calentamiento global más que algunos tipos de ganadería, si la actividad industrial sigue dependiendo de los combustibles fósiles. Fuente: [www.valorcarne.com.ar](http://www.valorcarne.com.ar). [Artículo Completo](#)

**e. Se desacelera el crecimiento de las exportaciones argentinas:** En enero tuvieron un alza del 41%, muy por debajo del incremento promedio del 81% registrado durante los últimos diez meses. El

\*COMISION DE CARNE - ARP (C.C.ARP)

Las opiniones manifestadas en este boletín son de uso aleatorio por parte del productor, lo cual no implica responsabilidad por su utilización a la C.C.ARP.

## Newsletter Agropecuario

### Boletín Semanal Informativo

Elaborado por la [C.C.ARP](http://C.C.ARP). \*Consultas al tel: (595 21) 760 350 email: [comisiondecarne@arp.org.py](mailto:comisiondecarne@arp.org.py) / [www.arp.org.py](http://www.arp.org.py)

aumento en pesos de la hacienda, la caída del tipo de cambio y los derechos de exportación hicieron mella en la competitividad exportadora. Las exportaciones argentinas de carne vacuna totalizaron 49 mil toneladas equivalente carcasa (tec) en enero, 11% por debajo de diciembre pero 41% más que en el primer mes del año pasado. Cabe aclarar que el crecimiento interanual de los últimos diez meses promedió 84%, con el número más bajo en septiembre, que fue de 63%. Medidos en toneladas peso embarque, los envíos al exterior sumaron casi 33 mil toneladas, 4 mil menos que en el último mes del año. China explica 800 t de esta caída, la UE, 1.000, Rusia, 1.500, Chile, 600 e Israel, 200. Es decir, que todos los principales destinos vieron reducidas sus compras. En la comparación con enero de 2018, las 9 mil t de aumento se explican por 11 mil t más para China y 700 más para Chile mientras que fueron parcialmente compensadas por reducciones hacia Israel (1.200 t), la UE (200 t) y Rusia (100 t). China mantiene su supremacía, con el 69% del total embarcado, participación que repite el máximo anotado en septiembre último. Fuente: [www.valorcarne.com.ar](http://www.valorcarne.com.ar). [Artículo Completo](#)

**f. China adquiere casi la mitad de la producción frigorífica:** Cerca de la mitad de la producción de los tres frigoríficos exportadores del departamento de Durazno se exporta a China, informó el director departamental del Ministerio de Ganadería, Agricultura y Pesca (MGAP), José Queirolo. Según afirmó, China adquiere entre el 40 y el 60% de la producción de estos frigoríficos. Luego vienen -entre otros destinos a los que pronto se sumará Japón- la Federación Rusa, Países Bajos y Estados Unidos. El jerarca habló con radio Uruguay luego de la visita realizada al Frigorífico BPU, uno de los principales del país. Sobre el mismo, Queirolo destacó que es "de primera tecnología a nivel mundial". Fuente: [www.republica.com.uy](http://www.republica.com.uy). [Artículo Completo](#)

**g. Novillo Mercosur: la Argentina volvió a tener la suba más relevante:** Mientras Paraguay y la Argentina recortaron sus valores, Brasil se mantuvo sin cambios y hubo una leve suba en Uruguay. En las ganaderías extra regionales, Estados Unidos supera a Europa y Australia muestra una baja del 18% por la sequía.

**Paraguay:** el novillo apto para UE recortó su valor en 5 centavos (casi 2%) para terminar en USD 2,90, marcando la mayor reducción de precio de la región. La oferta permitió que la industria siguiera aplicando una presión bajista, que se arrastra desde principios de noviembre cuando cotizaba a USD 3,20.

**Argentina:** el novillo pesado apto Hilton bajó 3 centavos hasta los USD 2,93, manteniéndose apenas por encima del de Paraguay. Después de un mes continuado con aumentos del orden de cinco pesos cada diez días, en el último período el alza fue de sólo \$ 1,50, dando señales de agotamiento en la suba de los ofrecimientos de los frigoríficos exportadores. El incremento fue contrarrestado por una devaluación algo más alta. La señalada estabilización de los valores permitió la aparición de una mayor oferta que, aparentemente, estaba esperando para ser vendida a niveles más altos y que habría perdido la expectativa vigente antes.

**Brasil:** el novillo gordo se mantuvo en USD 2,69 producto de una suba de un decimal en el valor en reales, compensado por una similar devaluación, al pasar el dólar de 3,73 a 3,74 reales. Las exportaciones de los primeros 20 días del mes apuntan a un total de 125 mil t, 22% más que en enero y 27% por encima de la marca de hace un año.

**Uruguay:** fue la única plaza regional que vivió un aumento en el valor del novillo terminado, que pasó de USD 3,40 a 3,42, con poco más de medio punto de incremento. La faena de la semana terminada el 22 de febrero fue la 5ta consecutiva con más de 50 mil cabezas. Resultó 1% menor a la previa y 22% mayor al promedio de diez. Éste fue 15% inferior al de un año atrás.

Fuente: [www.valorcarne.com.ar](http://www.valorcarne.com.ar). [Artículo Completo](#)



\*COMISION DE CARNE - ARP (C.C.ARP)

Las opiniones manifestadas en este boletín son de uso aleatorio por parte del productor, lo cual no implica responsabilidad por su utilización a la C.C.ARP.

## Newsletter Agropecuario Boletín Semanal Informativo

Elaborado por la [C.C.ARP](http://www.c.c.arp.org.py). \*Consultas al tel: (595 21) 760 350 email: [comisiondecarne@arp.org.py](mailto:comisiondecarne@arp.org.py) / [www.arp.org.py](http://www.arp.org.py)

### **Próximos eventos:**

**7º Congreso Ganadero ARP**  
**"Actualización ganadera con visión sustentable"**  
**7 & 8 de Octubre 2019 – Sede: Salón Social Dr. Germán**  
**Ruíz Mariano R. Alonso, Paraguay**  
**Consultas: 0986 931 402**

**Congreso Internacional de Sistemas Silvopastoriles**  
**Septiembre 2019**  
**Mail: [info@silvopastoril2019.org.py](mailto:info@silvopastoril2019.org.py)**

---

*Sus comentarios o sugerencias de algún informe especial que deseen sean tratados en este Boletín Informativo, serán bienvenidos.*

#### Fuentes:

FAXCARNE: [www.tardaguila.com.uy](http://www.tardaguila.com.uy)  
<http://www.cambioschaco.com.py>  
[www.ip.gov.py](http://www.ip.gov.py)  
[www.todoelcampo.com.uy](http://www.todoelcampo.com.uy)  
[www.drovers.com](http://www.drovers.com)  
[iri.columbia.edu](http://iri.columbia.edu)

[www.prnewswire.com](http://www.prnewswire.com)  
[www.ganaderia.com](http://www.ganaderia.com)  
<http://www.todoelcampo.com.uy>  
[www.republica.com.uy](http://www.republica.com.uy)  
Diario La Nación  
Diario Última Hora

Diario ABC  
Diario 5 Días



**\*COMISION DE CARNE - ARP (C.C.ARP)**

*Las opiniones manifestadas en este boletín son de uso aleatorio por parte del productor, lo cual no implica responsabilidad por su utilización a la C.C.ARP.*