



Asociación Rural del Paraguay



Introducción

a

Paraguay

y su

Sector Cárnico

Abril 2017

www.arp.org.py

PARAGUAY

Geografía:

Paraguay es un país sin litoral situado en el centro de América del sur entre los meridianos 54 ° 19' y 62 ° 38' oeste y paralelos 19 ° 18' y 27 ° 30' Sur, tiene una superficie de 406,752 km². En el norte limita con Bolivia y Brasil, en el este con Brasil y Argentina, en el sur con Argentina, y hacia el oeste Argentina y Bolivia. La mayoría de sus fronteras son barreras naturales, como los ríos Paraguay, Apa y Paraná, Pilcomayo y las serranías de Amambay y Mbaracayú.

El país está dividido en 17 departamentos, 14 en la región Oriental y 3 en la región Occidental. Los departamentos se dividen en distritos, con un total de 226 y estos en varias localidades. (Mapa 1)

El río Paraguay divide el país en dos regiones: Oriental y Occidental, cada una con un 39 % y 61% de la superficie del país. La región Occidental o Chaco se sitúa sobre la margen derecha del río, compara en territorio con Nueva Zelanda, y la principal actividad es la cría de ganado y donde se encuentra el 40% del hato ganadero. La región Oriental, aproximadamente del tamaño de Uruguay es fértil y el clima es más suave, es la región más desarrollada, y donde vive la mayor parte de la población. Tiene el 60% de la población del ganado y es donde se desarrollan la mayoría de los cultivos agrícolas y principales actividades económicas y comerciales del país.

Paraguay es principalmente agrícola; su población de ganado asciende a más de 14,5 millones de cabezas, en 26 millones de hectáreas de pastos naturales y cultivados y bosques nativos.

Map 1. Paraguay



Perfil del país:

1. Condiciones naturales ideales

Paraguay tiene condiciones naturales ideales para la producción agropecuaria y forestal: suelo fértil para cultivos, bosques y ganadería, sin condiciones climáticas extremas, sin accidentes geográficos o geológicos (montañas, desiertos, fallas), suficiente humedad, precipitaciones pluviales y recursos hídricos, mucho sol y luminosidad, factores que permiten un gran potencial de producción de biomasa estimada entre 12 a 20 toneladas de materia secado/hectárea/año.

Condiciones Naturales Ideales

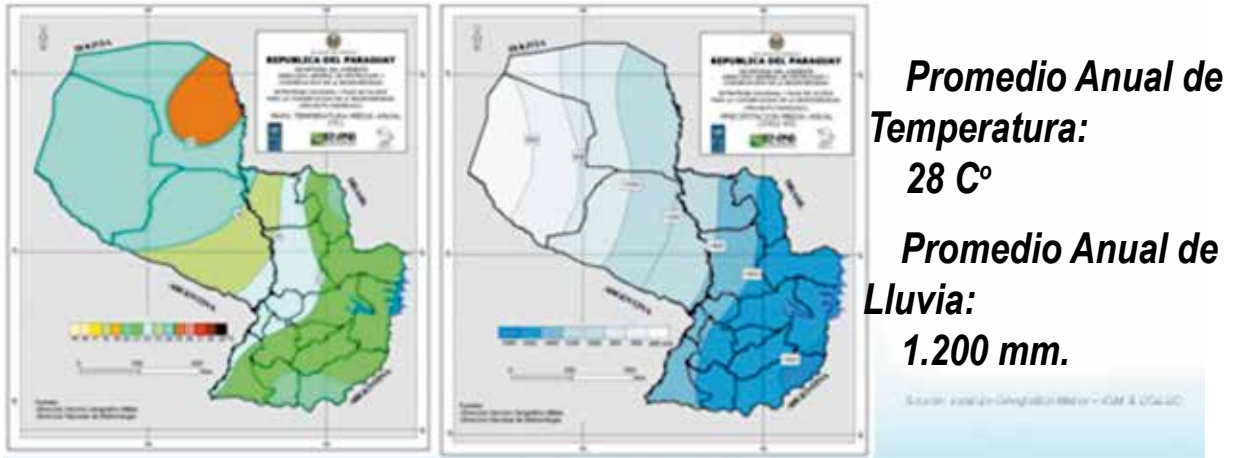

Gran Potencial de Biomasa

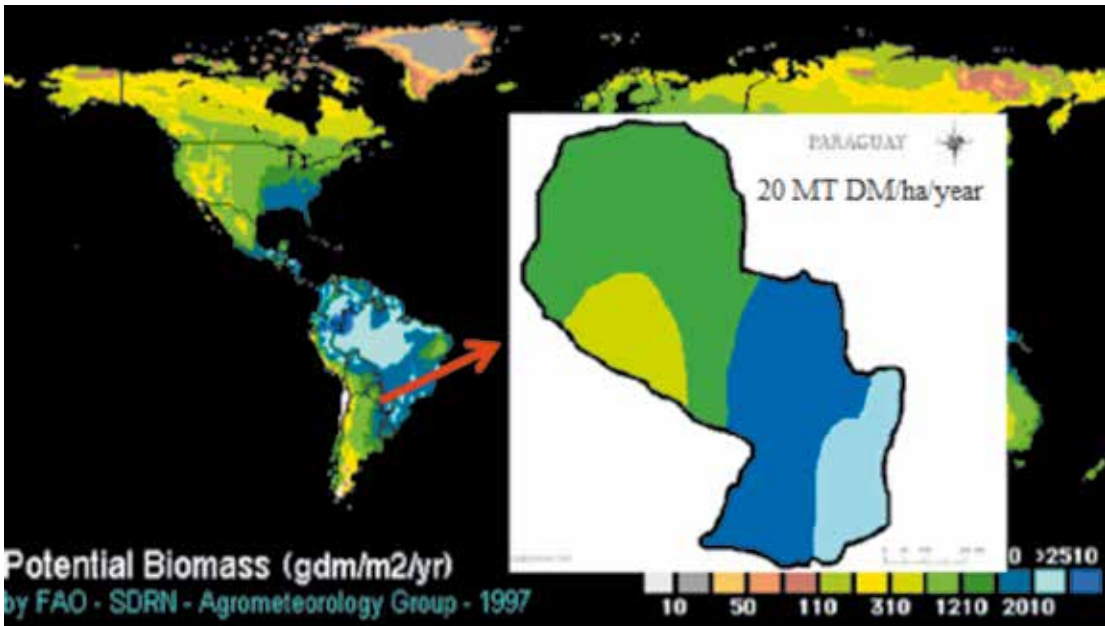

Todo esto contribuye a que la agricultura sea el más importante segmento económico y su gran desarrollo hace Paraguay sea considerado como una de las “canastas de alimentos” del mundo.

Con una población de aproximadamente 6,7 millones, produce y **exporta alimentos suficientes para alimentar más de 60 millones de personas** alrededor del mundo.

Paraguay como exportador a nivel mundial

- Nº1 Exportador de Energía Eléctrica
- Nº 1 Exportador de Azúcar Orgánico
- Nº2 Exportador de Stevia
- Nº3 Exportador de Yerba Mate
- Nº4 Exportador de Soja
- Nº5 Exportador de Almidon de Mandioca
- Nº5 Exportador de Aceite de Soja
- Nº5 Exportador de Chia
- Nº6 Exportador de Maíz

Nº7 Exportador de Carne Bovina

- Nº10 Exportador de Trigo
- Nº14 Exportador de Arroz

Paraguay como productor a nivel mundial

- Nº2 Productor de Stevia
 - Nº6 Productor de Soja
 - Nº16 Productor de Carne bovina
- Además, Paraguay es el país de origen de:
- Yerba Mate** (*Ilex Paraguayensis*)
 - Stevia Ka´a He´e** (*Stevia rebaudiana Bertoni*)

2. La producción de ganado/carne:

- La ganadería es una actividad tradicional, constituye un elemento importante del orgullo y compromiso nacional, trabajando juntos los sectores público y privado en apoyo de uno de los productos “estrellas” de Paraguay.
- La industria de la carne es uno de los sectores económicos más dinámico, siendo el segundo más importante en ingresos por exportaciones del país.
- El sector representa el 12,1% del PIB, emplea a más de 358.000 personas o alrededor de 11,3% de la fuerza laboral y representan entre el 15 – 20% de los ingresos por exportaciones del país.
- El sistema de producción se basa en la utilización de los vastos recursos naturales con que cuenta el país: suelos fértiles, clima, sol, agua y precipitaciones, sin condiciones extremas que constituyen ventajas competitivas.
- Estas condiciones excepcionales permiten que el ganado ser producido en un esquema de pastoreo en condiciones naturales a cielo abierto, de una manera sustentable y en armonía con la naturaleza durante todo el año.
- La **carne paraguaya** es de excelente calidad, notable por ser, “**natural y de buen sabor**” producida naturalmente sobre pastos, lleno de sabor, manteniendo un buen equilibrio entre ternura y cobertura de grasa.

Hay más de 150,000 hatos ganaderos en el país, con 13,9 millones de cabezas de ganado. Éstos se extienden por todo el país con la excepción de la frontera semi árida seca con Bolivia, como se muestra en el mapa. Mientras que el 89% de las explotaciones tienen menos de 100 cabezas de ganado, el 11% restante poseen 100 o más animales, sumando alrededor del 81% del hato ganadero nacional.

Alrededor del 60% del área del país, o 26 millones de hectáreas son aptas para la producción ganadera, la mayoría son pastizales naturales (10,6 m) y bosque nativo (10,0 m), mientras que 5,6 millones son cubiertas con pastos cultivados/mejorados.

El hato ganadero paraguayo está estimado en más de 13,9 millones de cabezas, principalmente destinados a la producción de carne (93%), siendo un 7 % de animales lecheros o de doble propósito.

Alrededor del 43% del hato se encuentra en la región Oriental y el 57% en el Chaco, siendo esta última la zona donde está ocurriendo la mayor parte de la nueva expansión y crecimiento. En los últimos 5 años el aumento del hato en la Región Oriental fue de 2,5% mientras que en el Chaco fue de 5%.

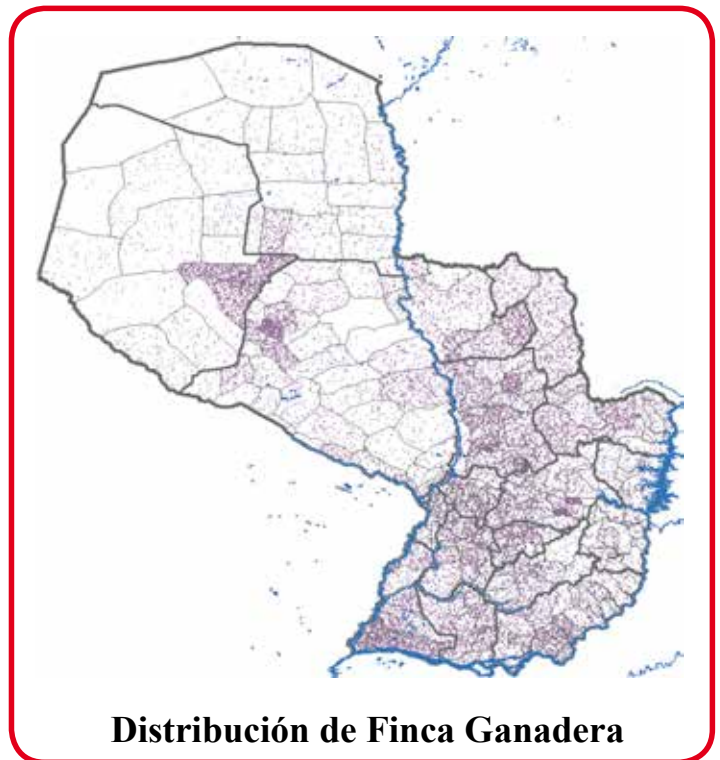



Ganado Brahman/Nelore en el Alto Chaco



Ganado híbrido pastoreando bajo palmares en el Bajo Chaco.



Ganado Brangus en la región Oriental de Paraguay



Novillos híbridos terminados sobre pasturas.

Se proyecta que el hato de ganado bovino paraguayo llegará a más 18 millones de cabezas en el 2020, mientras que la producción de carne para el 2017 se proyecta en 650.000 toneladas, equivalente de peso carcasa (cwe), como resultado del aumento de la producción debido al continuo crecimiento del hato, mejorada eficiencia en la producción gracias a los avances en la adopción de pastos altamente productivos, mejoras en el manejo y la incorporación de genética de calidad, las inversiones en las plantas procesadoras, y, la constante y creciente demanda externa para la carne vacuna.

Un tercio de este total se estima para el consumo local, el saldo se destina a los mercados de exportaciones en los 4 continentes

3. Salud Animal - Aspectos Sanitarios

- Fiebre Aftosa: Libre de Fiebre Aftosa con Vacunación (OIE)
- EEB (BSE): Riesgo insignificante (OIE)
- Libre de otras enfermedades:
 - o Lengua Azul,
 - o Peste Bovina,
 - o Estomatitis Vesicular,
 - o Enfermedad del Valle del Rift,
 - o Pleuroneumonía Contagiosa Bovina
 - o Dermatitis Nodular Contagiosa
 - o Coudriosis

4. Industria de la Carne

En el Paraguay actualmente existen han 17 plantas frigoríficas habilitadas para la exportación, 16 de las cuales son grandes establecimientos de ciclo completo, y dos de Ciclo 2, plantas de despostada. El mapa muestra la ubicación de estas plantas:

Se trata de plantas modernas que operan de acuerdo con los estándares/normas internacionales bajo la supervisión del SENACSA, la autoridad sanitaria oficial y son periódicamente auditadas por los servicios veterinarios de los países importadores.

(Para el gráfico ver si se puede agregar un punto en Pedro Juan Caballero)

Location of slaughter houses



La capacidad de faena instalada se estima en 8.000 animales/día. Estas plantas sacrificaron más de 2 millones de vacunos en el 2016 para la exportación. Se exportan, cortes deshuesados frescos/refrigerados “Premium” y carne congelada para uso industrial, así como también vísceras y otros subproductos.

Las exportaciones de Paraguay a más de 55 destinos en 4 continentes alcanzaron 389,000 toneladas métricas (cwe) en 2016 Paraguay colocándolo como el 7mo. Mayor exportador de carne del mundo.



Animales en Corrales de un Matadero.



Inspección Veterinaria Oficial .



Sello de Aprobación en la Canal.



Maduración,
Control de pH.

Tapa Cuadril
(Picanha - Top
sirloin) .

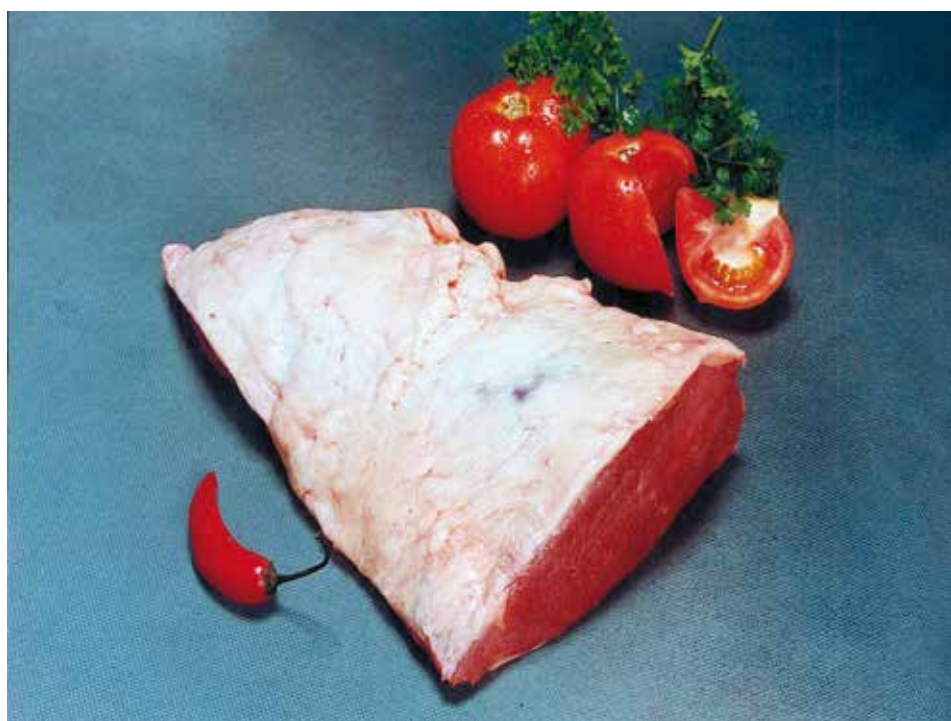

Paraguay es el país con el mayor incremento en la producción y las exportaciones de carne vacuna, mostrando un crecimiento de más de 17 veces en los últimos 10 años.

Por otro lado, un estudio de la FAO – OCDE (junio de 2013) **identificó el sector de la carne paraguaya como el de mayor potencial de crecimiento en el mundo para la próxima década**, con un **crecimiento estimado de 46% en la producción y 52% en las exportaciones**, en comparación con 1.6% de crecimiento anual pronosticado para el mundo.

5. Comercio

Paraguay exportó un total de 389,000 toneladas de peso carcasa equivalente (cwe) en el 2016 siendo el 7to mayor exportador de carne vacuna del mundo. Las exportaciones para el año 2017 están estimadas en 395,000 toneladas (cwe).

Paraguay exporta aproximadamente 2/3 de su producción de carne, tanto como carne enfriada y congelada, deshuesados “cortes especiales” para la venta directa (venta por menor/consumidores), así como carne para uso industrial. Los despojos/menudencias y otros productos también son exportados a varios países en diferentes continentes.

Principales destinos de la carne de vacuno refrigerada “premium” son los países de la Unión Europea, Chile, Brasil y Oriente Medio. La mayoría de la carne de vacuno congelada se exporta a Rusia, Asia y África. Paraguay también realiza exportaciones Proveedurías Marítimas.

En la actualidad el mercado chileno es el principal destino en valor de las exportaciones de carne vacuna, donde los importadores y consumidores aprecian la carne paraguaya por su calidad y ser más magra que los ofrecidos por otros proveedores y los precios competitivos.

Rusia es el segundo mercado más importante en volumen.

Paraguay es reconocido por la Unión Europea como proveedor de carne de alta calidad y es parte de la cuota Hilton.

Brasil es un mercado en crecimiento para cortes especiales de alta calidad como tapa (picanha), y lomo.

Los procedimientos y certificaciones para Carne “Halal” y “Kosher” se realizan para cumplir con los requisitos de los clientes/países que lo requieren. Ha desarrollado los estándares y la certificación de producción de “Carne Natural”.

Paraguay ha desarrollado un sistema logístico eficiente para permitir el envío de carne a mercados de ultramar, y el sector está trabajando para optimizar aún más su logística para satisfacer las expectativas de los distintos clientes/mercados.

Paraguay tiene una visión y está trabajando en un plan para duplicar la exportación de carne a alrededor de 600,000 toneladas (cwe) y convertirse en el 5to mayor exportador de carne vacuna ha-

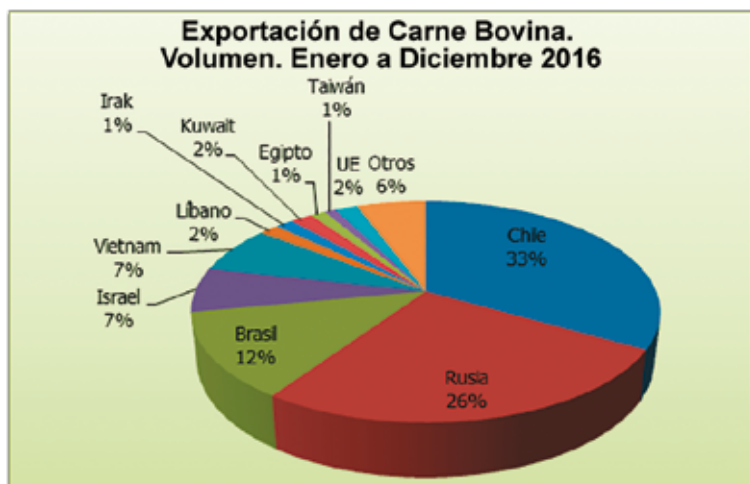
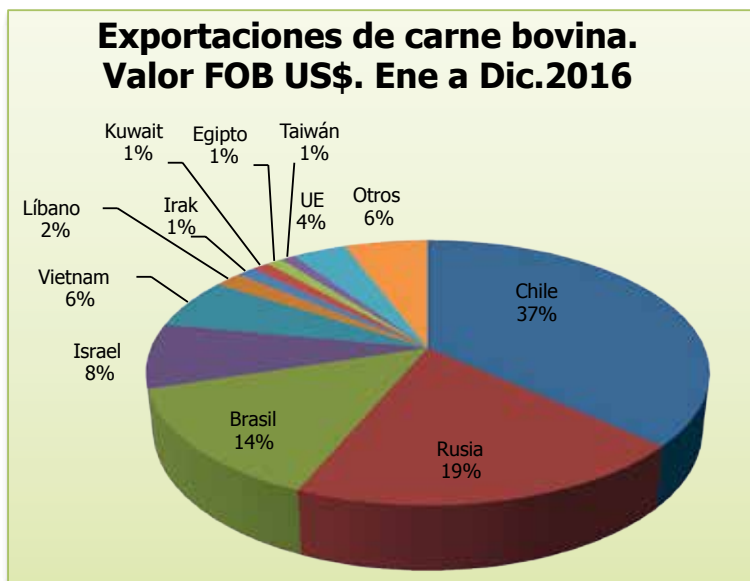

cia inicios de la próxima década. El potencial del país, basado en sus vastos recursos y condiciones naturales, la determinación y experiencia del sector, incluyendo la expansión y mejora de la eficiencia productiva, trabajando juntos los sectores privado y público, además de la constante y fuerte demanda de carne en el mercado mundial permitirá que esto ocurra.

Para aprovechar al máximo estas oportunidades, Paraguay pretende abrir nuevos mercados, especialmente en el lejano Oriente y en la actualidad está trabajando para establecer acuerdos sanitarios con las autoridades competentes correspondientes.

6. La Autoridad Veterinaria Oficial: SENACSA

El Servicio Nacional de Calidad y Salud Animal **SENACSA** el servicio veterinario oficial del Paraguay.

Es la autoridad competente para el control de salud animal, mataderos/plantas frigoríficas y la seguridad de los productos de origen animal en Paraguay, responsable de la implementación en todo el país de las políticas hacia el sector cárnico que incluyen: la elaboración, regulación, coordinación,

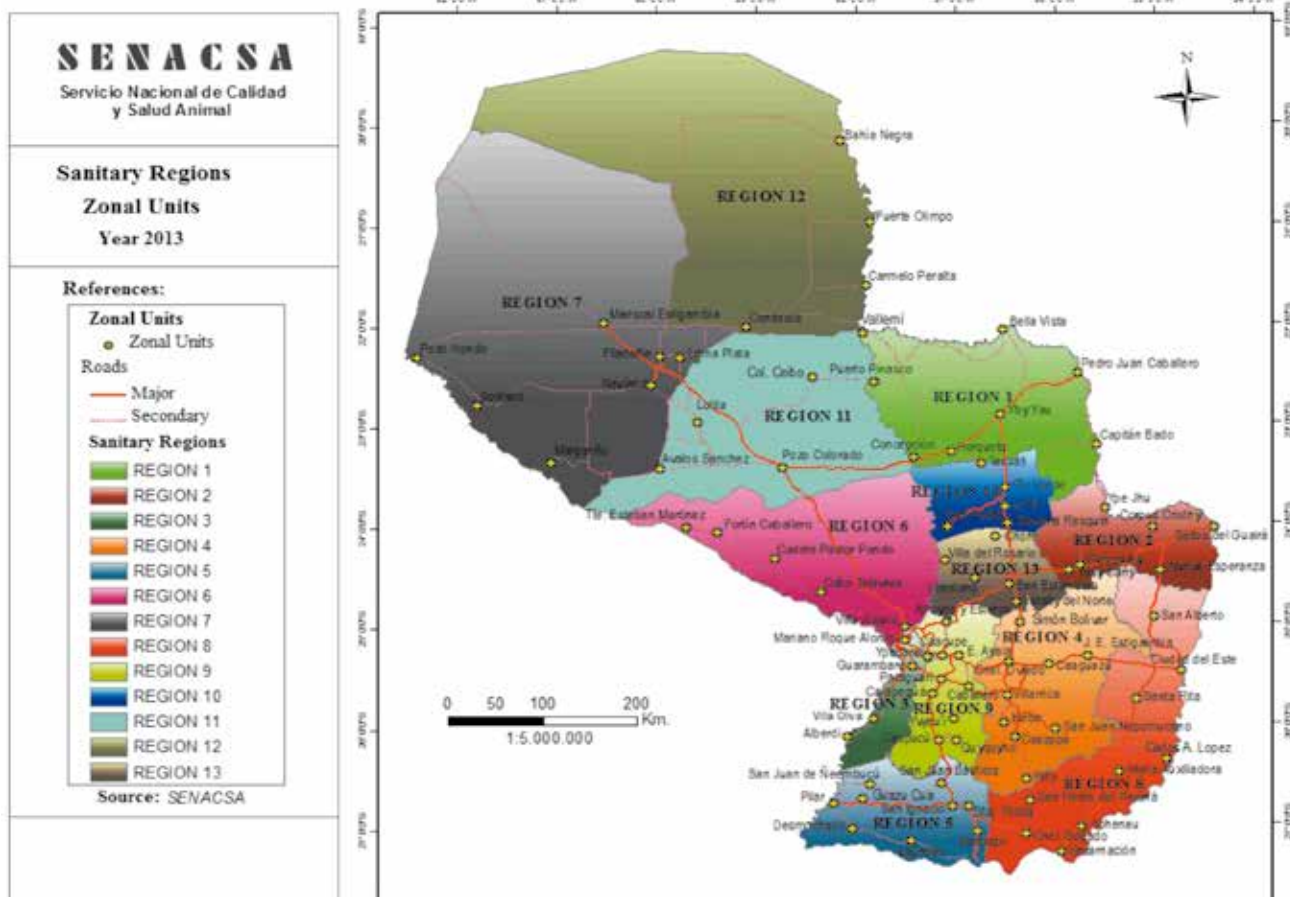

ejecución e inspección de los programas relacionados con la salud animal, calidad y seguridad de los productos de origen animal y los controles de alimentación.

SENACSA cuenta con una estructura centralizada de tres niveles: Central, 13 Regiones de Coordinación Sanitaria y 85 Unidades Zonales que cubren los 304 Distritos Sanitarios, ver mapa.

Para llevar a cabo su funcionamiento y responsabilidades el Servicio cuenta con más de 1,600 personas, entre personal veterinarios y otros profesionales, técnicos y personal administrativo y de apoyo.



Carne paraguaya
Sabrosa y natural,
Un placer en tu mesa!

