

# Newsletter Agropecuario

## Boletín Semanal Informativo C.I.C.P.C.B.

Elaborado por la [C.I.C.P.C.B.\\*](http://C.I.C.P.C.B.*) Consultas al tel: (595 21) 760 350 email: [bovina@arp.org.py](mailto:bovina@arp.org.py)

Miércoles, 6 de noviembre de 2013

### 1. Precios del novillo (frigoríficos), US\$. kg/gancho, en la semana:

País	6 de noviembre	30 de octubre	9 de octubre
Paraguay	3,45	3,45	3,15
Argentina (Cambio oficial)	3,28	3,24	3,20
Brasil	3,00	3,15	3,08
Uruguay	3,23	3,30	3,42
Estados Unidos	4,58	4,58	4,39
Unión Europea	5,65	s/d	5,77
Australia	2,97	2,99	2,97

### 2. Otros precios (frigoríficos), US\$. Kg/gancho:

Vaquillas: 3,35 con 200kg      Vacas: 3,25 con 200kg      Chile: Novillo 3,45/ Vaq 3,40

**3. Mercado Local:** Los precios para el novillo hasta el día de ayer estaban entre US\$ 3,55 y 3,60, por la presión que había para completar las cargas para Rusia. Hoy los precios bajaron porque ya se completaron las cargas y existe menos presión de demanda, el comportamiento de los mismos dependería de la demanda de Chile y otros mercados, no incluyendo a Rusia.

### 4. Precios de feria promedio de la semana:

DIA FECHA	MAR 29-oct	MIE 30-oct	JUE 31-oct	VIE 01-nov	LUN 04-nov	Martes 05-nov
<b>OFERTA</b>	771	742	805	1519	409	719
Novillo	258	93	110	395	14	166
Vaca	426	599	473	937	363	469
Toro	87	50	222	187	32	84
% Vaca	55,3%	80,7%	58,8%	61,7%	88,8%	65,2%
Novillo	7743	7568	7973	7327	7502	7809
Vaca	6478	6650	6488	6596	7015	6865
Toro	7871	7486	7677	7803	7874	7832
Máximo	9130	9000	9390	9350	9000	9200
Precio medio	7058	6821	7019	6935	7099	7196

*Gentileza de Hora Rural – Suplemento semanal de la edición nacional de los jueves, del Diario ÚLTIMA HORA*

### 5. Cotización del Dólar

Concepto	31 de Oct	01 de Nov	02 de Nov	03 de Nov	04 de Nov	05 de Nov	06 de Nov
Venta	4.470	4.470	4.470	4.470	4.470	4.470	4.470
Compra	4.430	4.420	4.420	4.420	4.420	4.420	4.430

**6. Mercado Ruso:** Nuestro país ya completó los últimos embarques con destino a Rusia para cerrar la cuota de 2013.

Por otro lado, siguen avanzando las negociaciones para exportar carne bovina argentina a Rusia, con aranceles preferenciales. Dentro del acuerdo Rusia comprará dos tipos de carne: la de calidad superior, como el lomo, el bife, el cuadril y la nalga; y los que no son premium, como la paleta, la palomita y el brazuelo, los cortes premium serán beneficiados con un arancel diferencial del 15 %, el vigente es de 55%. Si bien el acuerdo no está firmado, ya venía analizándose desde 2012. (<http://rusiahoy.com>)

**\*COMISION DE INVESTIGACION, COMERCIALIZACION Y PROMOCION DE LA CARNE BOVINA - ARP (C.I.C.P.C.B)**

*Las opiniones manifestadas en este boletín son de uso aleatorio por parte del productor, lo cual no implica responsabilidad por su utilización a la C.I.C.P.C.B.*

## Newsletter Agropecuario

### Boletín Semanal Informativo C.I.C.P.C.B.

Elaborado por la [C.I.C.P.C.B.\\*Consultas](http://C.I.C.P.C.B.*Consultas) al tel: (595 21) 760 350 email: [bovina@arp.org.py](mailto:bovina@arp.org.py)

**7. Mercado Chileno:** La demanda de carne bovina paraguaya en Chile aflojó su ritmo de compras, según FAXCARNE.

Cabe destacar que hubo una reducción de 25% en el volumen exportado del mes de octubre en relación a setiembre de 2013 y -30% en relación a agosto de 2013.

**8. Mercado Israelí:** Se recibió oficialmente del Servicio Veterinario de Israel el informe del levantamiento de la restricción de animales procedentes del departamento de San Pedro para la exportación de carne bovina con destino a este mercado. (SENACSA)

**9. Mercado Internacional:** Como podemos observar durante el mes de octubre Rusia fue el principal destino de las exportación con el 61% (12.183 toneladas) del total (20.049 toneladas), esto debido a la presión para completar los embarques. Chile como segundo destino con 13% (2.638 ton).

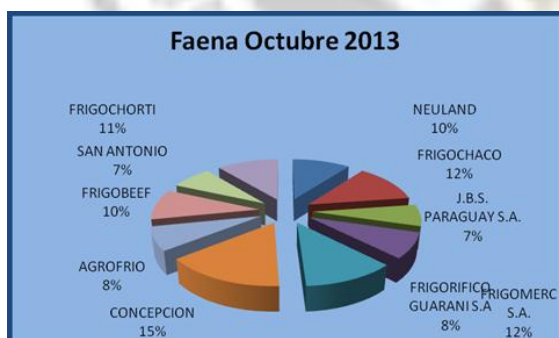
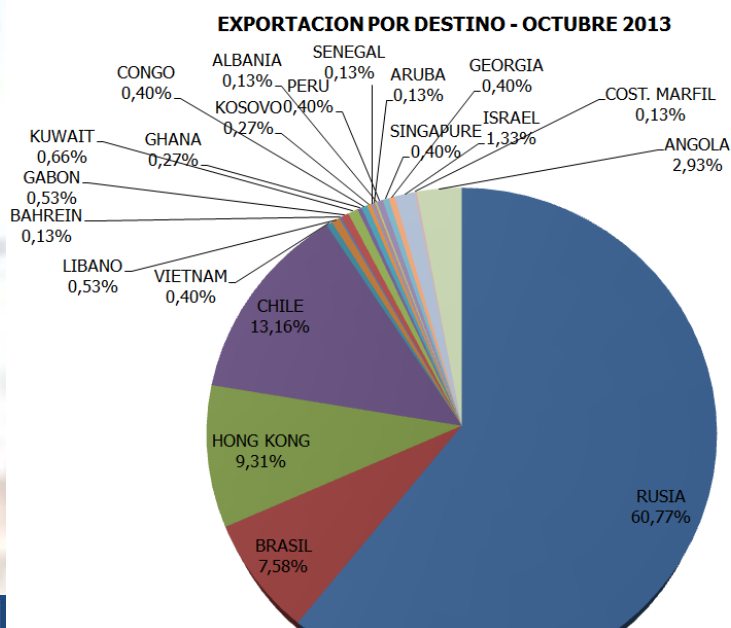

La faena del mes de octubre alcanzó un total de 99.386 cabezas de animales, una reducción del 13% en relación al mes anterior.

### Novedades Nacionales de la Semana

- Paraguay abastecerá de carne a los destinos más exigentes:** La tendencia del mercado internacional ganadero para el futuro indica que Paraguay, Brasil, y Bolivia serán los principales proveedores de carne bovina de los mercados más exigentes como la Unión Europea, proyectó el Ing. Carlos Maluff Haddad, investigador y profesor de la Universidad de São Paulo, Brasil, en su disertación en el XXI Congreso del Consorcio de Ganaderos para Experimentación Agropecuaria (CEA). Explicó que los subsidios a la producción de carne bovina por parte de los países ricos tienden a disminuir y eso acarreará mayores volúmenes de importación de los países productores. "En el futuro se dará la siguiente situación: Unión Europea, China, Rusia, Corea y Japón serán países totalmente dependientes de importación de carne bovina; Estados Unidos y Canadá serán importadores limitados y exportadores esporádicos; mientras que Australia estará totalmente volcado al mercado japonés. La Argentina, Nueva Zelanda y Uruguay se convertirán en jugadores con poca relevancia por problemas políticos y/o limitación de área; y Brasil, Paraguay y Bolivia serán proveedores de carne bovina de los mercados exigentes. India, por su parte, se dedicará a proveer a países más pobres (Asia y África)", explicó. (Fuente: Diario [La Nación](http://LaNacion.com) 06/Nov/2013)

\*COMISION DE INVESTIGACION, COMERCIALIZACION Y PROMOCION DE LA CARNE BOVINA - ARP (C.I.C.P.C.B)

Las opiniones manifestadas en este boletín son de uso aleatorio por parte del productor, lo cual no implica responsabilidad por su utilización a la C.I.C.P.C.B.

## Newsletter Agropecuario

### Boletín Semanal Informativo C.I.C.P.C.B.

Elaborado por la [C.I.C.P.C.B.\\*](http://C.I.C.P.C.B.*) Consultas al tel: (595 21) 760 350 email: [bovina@arp.org.py](mailto:bovina@arp.org.py)

- **Escasez de ganado vacuno se dará hasta inicios del 2014:** La reducida oferta de ganado bovino para faena seguirá y recién se prevé una recuperación a inicios del 2014, según proyectaron referentes del sector ganadero nacional. Esto mantendrá el nivel actual de precio de los novillos, que en los últimos dos meses experimentó un fuerte incremento. El Lic. Daniel Chase Vaccaro, presidente del Consorcio de Ganaderos para Experimentación Agropecuaria (CEA), manifestó que las últimas lluvias ayudaron a mejorar la situación en el campo y que para fines de diciembre e inicios del próximo año se recuperará la oferta. El Ing. Carlos Pedretti, directivo de la ARP, opinó que la oferta de ganado seguirá reducida hasta la primera quincena de enero y que luego habrá una oferta más constante, que va a ir aumentando hasta llegar a un pico en los meses de abril - mayo- junio. *(Fuente: Diario [La Nación 05/Nov/2013](#))*
- **La carne paraguaya ahora ya gana el 25% del mercado ruso:** Pese a que el nivel de importaciones de carne bovina de Rusia cayó 17% hasta el segundo cuatrimestre desde principios de 2013, Brasil y Paraguay consolidan su dominio en este mercado y acaparan el 78% de las ventas de la proteína roja a este destino, según el informe del medio uruguayo especializado en ganadería Faxcarne. Paraguay ya ocupa un 25% de dicho mercado y esto representa que de cada 4 kilogramos de carne que consumen los rusos, 1 kilogramo es de procedencia paraguaya. El país va ganando espacio que dejan Estados Unidos, México, Uruguay, y Australia. *(Fuente: Diario [La Nación 04/Nov/2013](#))*
- **11 campos ganaderos están a un paso:** Once establecimientos ganaderos locales están a un paso de lograr la certificación del proceso de producción de carne, proveniente de ganado criado en pastizales naturales, según indicó Nicolás Marchand, coordinador regional de la Alianza del Pastizal, en el marco del VII Encuentro de Ganaderos de Pastizales Naturales del Cono Sur de Sudamérica, desarrollado en San Ignacio, Departamento de Misiones. Están en proceso de certificación y siguen los pasos de propiedades de Argentina y Uruguay, que ya accedieron a este beneficio. Comentó que en 11 establecimientos en proceso en el país se totalizan unas 68.000 hectáreas manejadas en forma natural, que en promedio de manejo de terreno es superior a los demás países de la región que aplican este sistema de producción. Durante el congreso que convocó a unos 250 productores de Argentina, Brasil, Uruguay, Colombia y Paraguay, el coordinador general del organismo indicó que actualmente, el foro de productores cuenta con unos 100 miembros, durante estos 10 años de existencia del programa. La carne certificada de Argentina se encuentra hoy disponible con el sello de certificación en las góndolas de los supermercados en el vecino país. A la par, se están negociando con países como Holanda y Alemania posibles exportaciones de carne natural certificada, que ingresarían al Viejo Continente a un precio superior a los demás. *(Fuente: Diario [Última Hora 03/Nov/2013](#))*
- **Integran Grupo de Países Productores de la región:** Ante una ineficiencia del Mercosur durante los 21 años de existencia, el Grupo de Países Productores del Sur (GPS), integrado por Argentina, Brasil, Paraguay y Uruguay, fue conformado para tener un mayor poder de negociación ante los mercados internacionales, indicó Martín Piñeiro, uno de los ideólogos del proyecto, en representación de Argentina. Indicó que el objetivo fundamental es fortalecer la capacidad de producción de alimentos que tiene la región y consolidar el polo sudamericano capaz de atender la creciente necesidad nutricional de la gente en todo el mundo. Piñeiro dijo que solo el Mercosur tiene la capacidad de seguir creciendo en volumen de producción para atender mínimamente las necesidades de alimentos del mundo. Sin embargo, es diferente cuando cada país negocia en forma independiente estos contratos, o lo puede hacer mediante un agrupado de países que en conjunto hoy representa la principal plaza exportadora a nivel mundial. *(Fuente: Diario [Última Hora 01/Nov/2013](#))*.

\*COMISION DE INVESTIGACION, COMERCIALIZACION Y PROMOCION DE LA CARNE BOVINA - ARP (C.I.C.P.C.B)

Las opiniones manifestadas en este boletín son de uso aleatorio por parte del productor, lo cual no implica responsabilidad por su utilización a la C.I.C.P.C.B.



# Newsletter Agropecuario

## Boletín Semanal Informativo C.I.C.P.C.B.

Elaborado por la [C.I.C.P.C.B.\\*](http://C.I.C.P.C.B.*) Consultas al tel: (595 21) 760 350 email: [bovina@arp.org.py](mailto:bovina@arp.org.py)

### Mundo de la Carne

#### a. Clima

- Pronóstico del tiempo para los próximos 7 días:**

El modelo pronostica precipitaciones (15 a 35mm) para el noreste del país y en menos medida para el sur del país, en promedio para los próximos 7 días.

Integrated: Prob. of most likely precip. tercile (%)  
Issued: Oct 2013 Valid for NDJ 2013

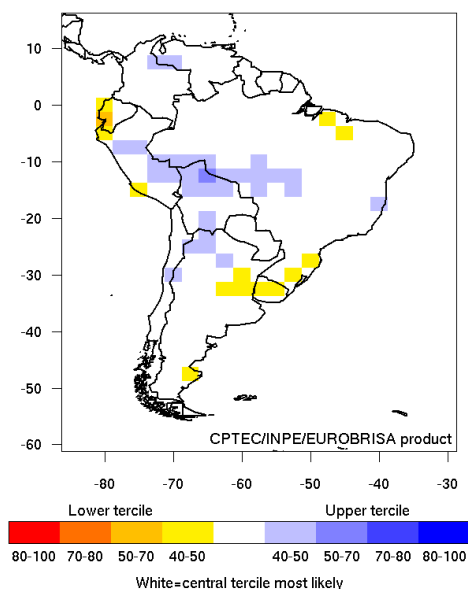

- Perspectiva climática a largo plazo:** El pronóstico a largo plazo de POAMA indica que el fenómeno ENOS seguirá manteniéndose en su actual fase neutra durante los próximos 10 meses.

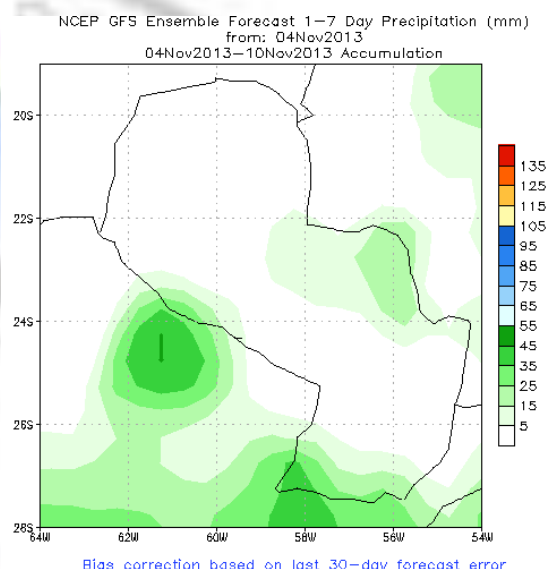

- Perspectiva climática para el próximo trimestre:** El pronóstico de Eurobrisa para el trimestre de noviembre, diciembre de 2013 y enero de 2014, indica precipitaciones pluviométricas dentro de promedio histórico.

#### POAMA Promedio mensual NIÑO34 - Pronóstico desde el 3 de Nov 2013

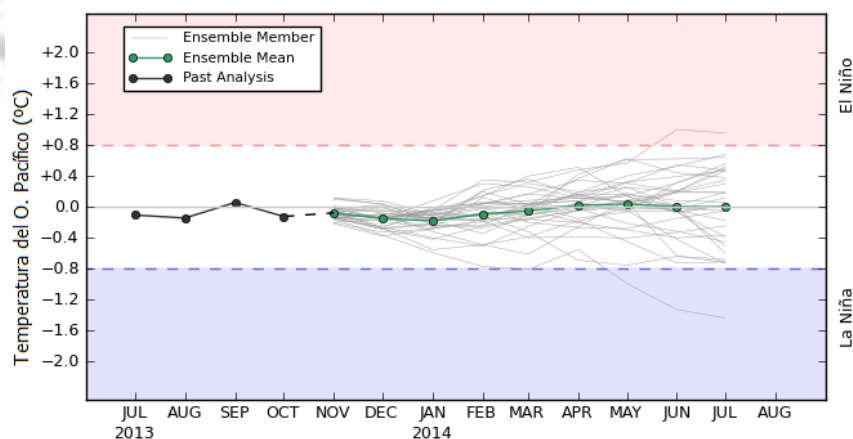

Copyright 2013 Australian Bureau of Meteorology

Base period 1981-2010

\*COMISION DE INVESTIGACION, COMERCIALIZACION Y PROMOCION DE LA CARNE BOVINA - ARP (C.I.C.P.C.B)

Las opiniones manifestadas en este boletín son de uso aleatorio por parte del productor, lo cual no implica responsabilidad por su utilización a la C.I.C.P.C.B.

## Newsletter Agropecuario

### Boletín Semanal Informativo C.I.C.P.C.B.

Elaborado por la [C.I.C.P.C.B.\\*](http://www.cicpcb.org.py) Consultas al tel: (595 21) 760 350 email: [bovina@arp.org.py](mailto:bovina@arp.org.py)

**b. Política de prevención en Nueva Zelanda:** Un país donde no hay antecedentes de fiebre aftosa invierte más de 16 millones de dólares anualmente en programas de prevención de enfermedades. Con el apoyo del gobierno, los productores están llevando a cabo un programa que consiste en la prevención de fiebre aftosa y otras enfermedades de rápida proliferación. Estas enfermedades, si no son prevenidas, pueden resultar en grandes problemas de bienestar animal, costos y estrés para los productores, la prevención en bioseguridad es esencial para la industria del ganado. Un ejemplo de prevención antes que solución de problemas. ([TheDairySite.com](http://TheDairySite.com))

**c. China:** Este país sigue manteniendo firme su demanda de carne bovina desde Argentina y Uruguay, con la intención de abastecer su mercado para dos semanas antes de las fiestas de año nuevo chino (31 de enero). Con el objetivo de cerrar embarques para lo que resta de este mes y la primera semana de diciembre como máximo, para embarques posteriores a esa fecha la intención de la demanda es manejar precios menores. Para cargas que lleguen luego del Año Nuevo los primeros sondeos son a precios inferiores.

Por otro lado, China se mantiene como principal destino de la carne bovina congelada de Uruguay. Las exportaciones de carne bovina uruguaya a China sumaron 5.649 toneladas (congelada), de las cuales 4.295 fueron desosadas y 1.354 tons con hueso, en segundo lugar Rusia llevó 4.206 toneladas. (FAXCARNE)

**d. Hong Kong, puerta de entrada para China, supera a Rusia en las importaciones de carne bovina brasilera:** Con 7 millones de habitantes, se convirtió en el principal destino de las exportaciones brasileras de carne bovina, superando a Rusia. Esto es debido a que gran parte de estas importaciones tiene como destino final China, que oficialmente prohíbe la entrada de carne brasilera. Con un aumento de 71,4% de enero a setiembre de 2013 en comparación con el mismo periodo de 2012. ([www.beefpoint.com.br](http://www.beefpoint.com.br))

*Sus comentarios o sugerencias de algún informe especial que deseen sean tratados en este Boletín Informativo, serán bienvenidos.*

**Fuentes:**

<http://fecoprod.agroclimate.org>  
 FAXCARNE: [www.tardaguila.com.uy](http://www.tardaguila.com.uy)  
<http://www.thedairysite.com>  
<http://eurobrisa.cptec.inpe.br>

PRO RURAL-Hora Rural  
[www.maxicambios.com.py](http://www.maxicambios.com.py)  
<http://www.bom.gov.au>  
<http://www.beefpoint.com.br>

Diario Última Hora  
 Diario La Nación  
<http://rusiahoy.com>  
 Cámara Paraguaya de Carnes

**\*COMISION DE INVESTIGACION, COMERCIALIZACION Y PROMOCION DE LA CARNE BOVINA - ARP (C.I.C.P.C.B)**

Las opiniones manifestadas en este boletín son de uso aleatorio por parte del productor, lo cual no implica responsabilidad por su utilización a la C.I.C.P.C.B.