

Boletín Semanal Informativo

Comisión de Medio Ambiente y Desarrollo Forestal

Elaborado por la C.M.A.D.F.ARP. *Consultas al tel: (595 21) 754 412 Int. 126 email: tecnicadesarrolloforestal@arp.org.py / www.arp.org.py

Martes, 29 de Noviembre de 2016

➤ Precios de Productos Forestales

Planilla de Precios de Productos Forestales						
Producto	Clasificación	Especie	Unidad de Medida	Precio (Gs)		
				Mínimo	Medio	Máximo
Leña	Puesto sobre camión	E. grandis, camaldulensis, urograndis	Tonelada	55.000	80.000	100.000
Rollo (por categoría)	1°- 11m-basal>29cm DAP	E. grandis, urograndis	Tonelada	226.800	286.200	345.600
	2°- 11m-basal>24cm DAP	E. grandis, urograndis	Tonelada	216.000	248.400	280.800
	3°- 11m- nBasal>24cm DAP	E. grandis, urograndis	Tonelada	189.864	224.532	259.200
	4°- 5,50m-nBasal>21cm DAP	E. grandis, urograndis	Tonelada	167.616	202.608	237.600
	5°- 5,50m-nBasal-19-21cm DAP	E. grandis, urograndis	Tonelada	141.750	169.155	196.560
	6°- 5,50m-nBasal15-19cm DAP	E. grandis, urograndis	Tonelada	125.280	130.140	135.000

Fuente: Instituto Forestal Nacional Año 2015

➤ Clima

Pronóstico del tiempo para los próximos 7 días: El modelo del Sistema de Pronóstico Global pronostica, en promedio para los próximos siete días (Fuente: 29/11/2016 Fecoprod) http://fecoprod.agroclimate.org/?page_id=10

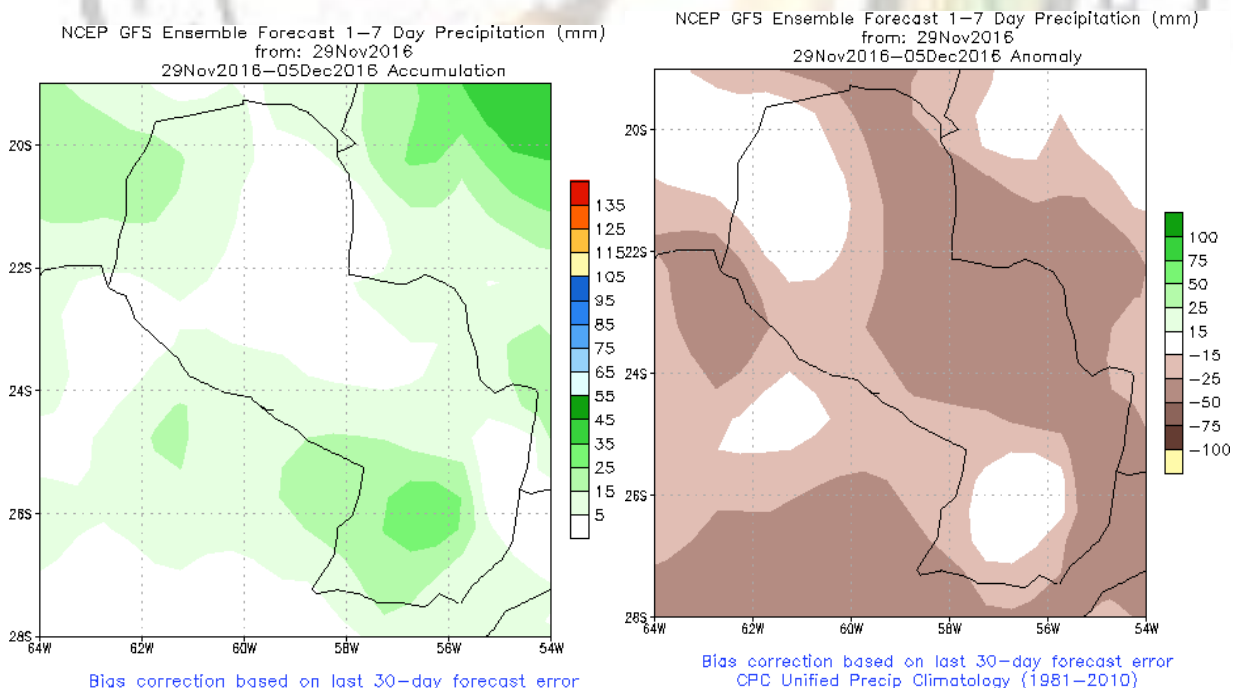

***COMISION DE MEDIO AMBIENTE Y DESARROLLO FORESTAL - ARP (C.M.A.D.F.ARP)**

Las opiniones manifestadas en este boletín son de uso aleatorio por parte del productor, lo cual no implica responsabilidad por su utilización a la C.M.A.D.F.ARP

Boletín Semanal Informativo

Comisión de Medio Ambiente y Desarrollo Forestal

Elaborado por la [C.M.A.D.F.ARP](http://www.c.m.a.d.f.arp.org.py). *Consultas al tel: (595 21) 754 412 Int. 126 email: tecnicadesarrolloforestal@arp.org.py / www.arp.org.py

Perspectiva climática para el próximo trimestre: IRI pronostica para el trimestre de diciembre, enero y febrero del 2017, precipitaciones con una probabilidad del 40% de mantenerse en lo normal y temperaturas con un 45% a 60% de probabilidad que estén por encima del promedio. Fuente: Noviembre 2016 <http://iri.columbia.edu>

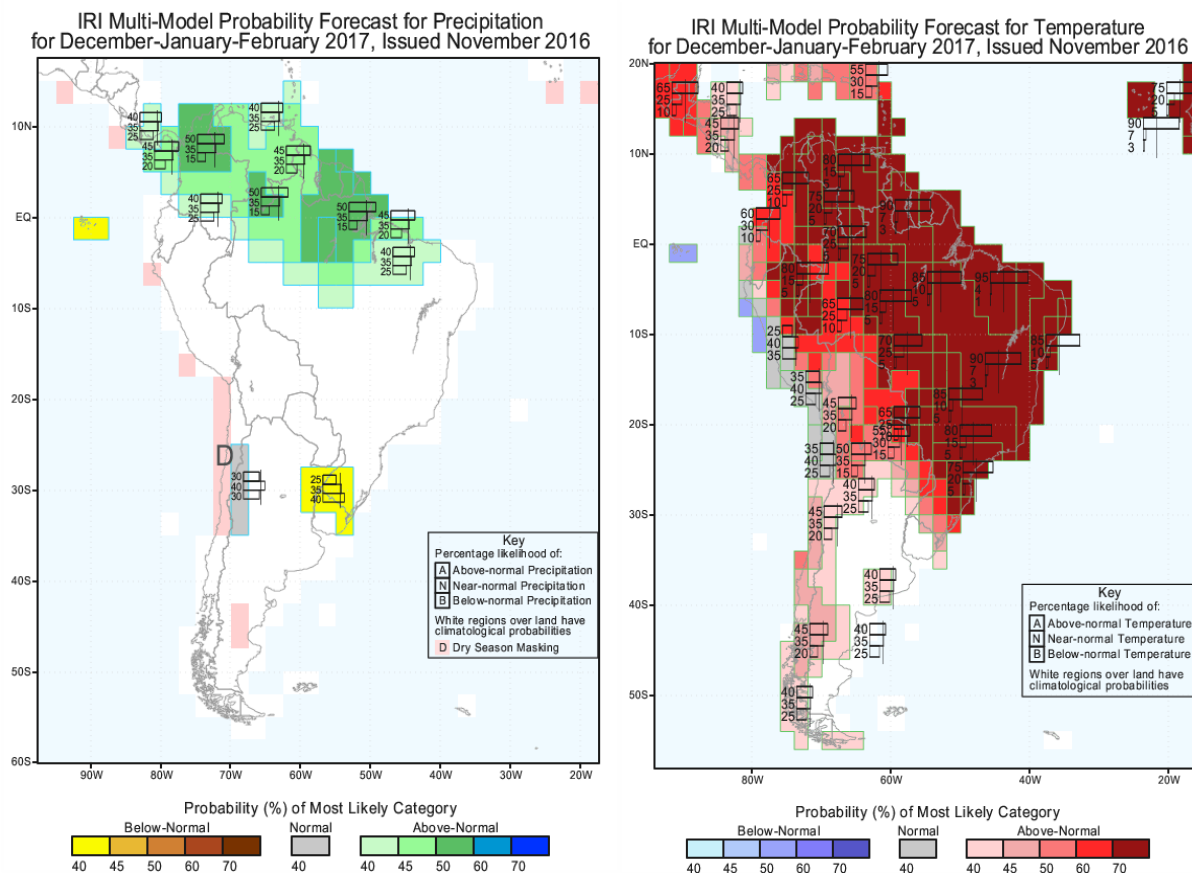

Novedades Nacionales

Renovación del Convenio entre el Instituto Forestal Nacional y la Cooperativa de Producción, Consumo y Servicio Volendam Ltda.

El día jueves 17 de noviembre del año 2016, se realizó la firma de un nuevo convenio entre el Instituto Forestal Nacional - INFONA y la Cooperativa de Producción, Consumo y Servicio Volendam Ltda. Conforme al programa, previo a la firma del convenio, el Servicio Forestal de la Cooperativa, expuso a la comitiva del INFONA, las parcelas de investigación y fincas de productores asociados, donde se observaron plantaciones forestales bajo diferentes sistemas, utilizando materiales genéticos por semilla y de clones, prácticas de fertilización, labores culturales, densidades que van desde plantaciones puras a sistemas de conversión a un sistema silvopastoril, plantaciones con fines energéticos, evaluación de resistencia de especies, etc.

*COMISION DE MEDIO AMBIENTE Y DESARROLLO FORESTAL - ARP (C.M.A.D.F.ARP)

Las opiniones manifestadas en este boletín son de uso aleatorio por parte del productor, lo cual no implica responsabilidad por su utilización a la C.M.A.D.F.ARP

Boletín Semanal Informativo

Comisión de Medio Ambiente y Desarrollo Forestal

Elaborado por la [C.M.A.D.F.ARP](#). *Consultas al tel: (595 21) 754 412 Int. 126 email: tecnicadesarrolloforestal@arp.org.py / www.arp.org.py

Entre los resultados a destacar del convenio anterior, se lograron la plantación de 1.500 has. aproximadamente realizadas como respuesta a pasivos ambientales de la Cooperativa, así como también la implementación de un trámite simplificado de registro de plantaciones forestales, realizada por el Instituto Forestal Nacional, para facilitar la comercialización de los productos forestales. (Fuente: 25/11/2016 INFONA) [Artículo completo](#)

Presentación del 1er. Informe de la Evaluación y Revisión de las Líneas Programáticas y Estrategias de implementación del Plan Nacional Agroforestal

El día de hoy, 25 de noviembre del 2016, se realizó la presentación del Primer Informe de la Consultoría del Programa "Paisajes de Producción Verde (Green Commodities)", de la "Evaluación y Revisión de las Líneas Programáticas y Estrategias de implementación del Plan Nacional Agroforestal", a cargo del el Ing. Agr. Alfredo Molinas, consultor del mencionado proyecto, impulsado por el Instituto Forestal Nacional donde se presentaron los avances del Plan Agroforestal y su relación con la Política Forestal Nacional, El Marco Estratégico Agrario y el Plan Nacional de Desarrollo 2030. Cabe mencionar que el mismo fue socializado con varios actores del sector, entre ellos la SEAM, CAPECO, FEPAMA, entre otras instituciones. (Fuente: 25/11/2016 INFONA) [Artículo completo](#)

Presentaron avances de actividades del Proyecto Paisajes de Producción Verde, Commodities Sustentables

En la Sala de Reuniones REDD+ de la Secretaría del Ambiente se realizó la reunión del Comité Técnico del Proyecto Paisajes de Producción Verde, Commodities Sustentables. En la reunión presentaron los avances de las actividades desarrolladas en el marco del Proyecto y socializaron las actividades y eventos planificados. Se presentaron los productos 1 y 3 de la Consultoría "Revisión y Actualización del Marco Legal Ambiental y Forestal del Paraguay" de la Consultora PGK por el Abg. Daniel Kovacs; presentación de los Trabajos de Mapeo de los sitios pilotos de Alto Paraná, a cargo del Consultor Joel Mercado; Resultados de la Revisión Sustantiva del Proyecto, por el coordinador Eduardo Allende. (Fuente: 25/11/2016 SEAM) [Artículo completo](#)

Segundo día del Taller de Inventario Nacional de Gases de Efecto Invernadero organizado por la Secretaría del Ambiente a través de la Oficina Nacional de Cambio Climático

El día de hoy, se dio continuidad al Taller de Inventario Nacional de Gases de Efecto Invernadero, organizado por la Oficina Nacional de Cambio Climático de la Secretaría del Ambiente a través del Departamento de Inventarios y Reportes y el Proyecto Tercera Comunicación Nacional. El objetivo del taller fue instalar capacidades en las instituciones proveedoras de datos para el reporte del Inventario Nacional de Gases de Efecto Invernadero. Se dio inicio al taller con las palabras de apertura de la Abg. Ethel Estigarribia, Directora de la Oficina Nacional de Cambio Climático. Seguidamente la Ing. Amb. Celeste González, Asesora Técnica de la Oficina Nacional de Cambio Climático y del Proyecto Tercera Comunicación Nacional, presentó el resumen técnico del INGEI y los resultados a ser reportados en la Tercera Comunicación Nacional ante la Convención Marco de las Naciones Unidas sobre Cambio Climático. (Fuente: 25/11/2016 SEAM) [Artículo completo](#)

***COMISION DE MEDIO AMBIENTE Y DESARROLLO FORESTAL - ARP (C.M.A.D.F.ARP)**

Las opiniones manifestadas en este boletín son de uso aleatorio por parte del productor, lo cual no implica responsabilidad por su utilización a la C.M.A.D.F.ARP

Boletín Semanal Informativo

Comisión de Medio Ambiente y Desarrollo Forestal

Elaborado por la [C.M.A.D.F.ARP](#). *Consultas al tel: (595 21) 754 412 Int. 126 email: tecnicadesarrolloforestal@arp.org.py / www.arp.org.py

Ser sustentables: es más que una decisión - Entrevista

El medio ambiente de Paraguay está en un momento crucial y lleno de oportunidades, en el que se deben tomar decisiones acertadas, en base a las recomendaciones de las Convenciones de Río. Sin embargo para llegar a un modelo sustentable es preciso el compromiso de todos, aseguró Karem Elizeche, coordinadora nacional del proyecto "Desarrollo de capacidades para mejorar la toma de decisiones relacionadas con el medio ambiente global". Aunque a nivel gubernamental, se tomen decisiones correctas, hay que tener en cuenta que las divisiones y límites políticos de los países no aplican para el ambiente. Debemos recordar que el Planeta es uno solo, cuyo medio de desarrollo es único para cualquier habitante de la Tierra. Es por ello que cada acción, de cada habitante de un país sea cual fuere, tiene un efecto sobre todo el mundo. (Fuente: 25/11/2016 Diario La Nación) [Artículo completo](#)

Proyectan desarrollar más unidades agroforestales

La Unión de Gremios de la Producción presentó una propuesta de actualización del Plan Nacional Forestal que pretende instalar unas 100.000 hectáreas de unidades agroforestales en los próximos 15 años. Alfredo Molinas, profesional agropecuario, manifestó que la iniciativa surgió debido a la necesidad de promover acciones que impulsen el sector primario de la economía nacional y las condiciones productivas del sector agro-rural. La meta al año 2030 es alcanzar 100.000 hectáreas con sistemas agroforestales en fincas de la agricultura familiar y demás unidades productivas del sector agrícola y pecuario del país, informó la UGP. El Plan Nacional Forestal es emprendimiento del Instituto Forestal Nacional (Infona) con apoyo de la Secretaría del Ambiente (SEAM). La propuesta de actualización del Plan Nacional busca una adecuación y fortalecimiento institucional y legal; la competitividad de la producción, ingresos y la seguridad alimentaria de la agricultura familiar; y la competitividad de las demás unidades productivas del sector agro-rural del Paraguay, informó UGP. (Fuente: 28/11/2016 Diario La Nación) [Artículo completo](#)

Empresa maderera se destaca en el rubro de la construcción

Forestal Caaguazú es el líder en el rubro maderero por la calidad y seriedad en sus productos. Hace 15 años aproximadamente la firma inició sus primeras plantaciones forestales, donde se destaca el Paraíso, que hoy es utilizado en un 100% para la fabricación de sus productos, según explicó el presidente de la firma, Edwal Isaak, en una entrevista con Empresas & Empresarios, programa emitido por Canal 13 de la Red Privada de Comunicación. (Fuente: 28/11/2016 Fepama) [Artículo completo](#)

Boletín Semanal Informativo

Comisión de Medio Ambiente y Desarrollo Forestal

Elaborado por la [C.M.A.D.F.ARP](mailto:tecnicadesarrolloforestal@arp.org.py). *Consultas al tel: (595 21) 754 412 Int. 126 email: tecnicadesarrolloforestal@arp.org.py / www.arp.org.py

Novedades Forestales y Ambientales en el Mundo



[Link sobre Información del Congreso](#)



Agroempresa Forestal lanzará un nuevo fideicomiso forestal por U\$S 190 millones a 20 años en Uruguay

Agroempresa Forestal (AF) lanzará a comienzos de diciembre la tercera serie de certificados de participación en el fideicomiso Bosques del Uruguay III, por U\$S 190 millones, informó su director, Francisco Bonino. "Será un hito en cuanto al tamaño de una emisión realizada por un agente no estatal", subrayó. Según la agencia Búsqueda los títulos son a 20 años de plazo, con una tasa de retorno esperada de 9% anual y la calificación de riesgo "BBB+" otorgado por la agencia local Care. Se ofrecerán a través de las dos bolsas de valores. Si bien por su plazo de amortización estos certificados tienen el perfil buscado por las administradoras de fondos previsionales, por ejemplo, se prevé reservar un tramo de 10% de la emisión para inversores relativamente chicos. "Es una apuesta importante a los inversores uruguayos para continuar con el proyecto forestal", destacó Bonino. (Fuente: 25/11/2016 NEA RURAL) [Artículo completo](#)

*COMISION DE MEDIO AMBIENTE Y DESARROLLO FORESTAL - ARP (C.M.A.D.F.ARP)

Las opiniones manifestadas en este boletín son de uso aleatorio por parte del productor, lo cual no implica responsabilidad por su utilización a la C.M.A.D.F.ARP

Boletín Semanal Informativo

Comisión de Medio Ambiente y Desarrollo Forestal

Elaborado por la [C.M.A.D.F.ARP](#). *Consultas al tel: (595 21) 754 412 Int. 126 email: tecnicadesarrolloforestal@arp.org.py / www.arp.org.py

Emisiones por US\$ 200 millones en mercado local

El BCU autorizó a Conaprole, Isusa y un fideicomiso forestal. La cooperativa láctea Conaprole y la empresa química Industria Sulfúrica S.A. (Isusa) recibieron la autorización del Banco Central (BCU) en los últimos días para la emisión de Obligaciones Negociables (ON) en el mercado de valores. Además, se aprobó el "Fideicomiso Financiero Forestal Bosques del Uruguay 3" de la empresa AF que brinda a los inversores certificados de participación con un retorno asociado al resultado del proyecto. (Fuente: 26/11/2016 El País) [Artículo completo](#)



Sus comentarios o sugerencias de algún informe especial que deseen sean tratados en este Boletín Informativo, serán bienvenidos.

Fuentes: SEAM – CIPAV – INFONA – Fecoprod - iri.columbia.edu - Posadas, Misiones | NEA RURAL – El País Uruguay – Diario La Nación

***COMISION DE MEDIO AMBIENTE Y DESARROLLO FORESTAL - ARP (C.M.A.D.F.ARP)**

Las opiniones manifestadas en este boletín son de uso aleatorio por parte del productor, lo cual no implica responsabilidad por su utilización a la C.M.A.D.F.ARP